Advent - Winter - Weihnachten - Silvester 2026/2027

BUS - PKW - FLUG - SCHIFFSREISEN ZU *KNALLERPREISEN*







Leistungen 1-Tages-Busreise inklusive:

- Fahrt im modernen Fernreisebus
- Silvesterschifffahrt mit der weiß-blauen Flotte
- Silvesterbuffet und Live-Musik an Bord
- Mitternachtssuppe

Ein-/Ausstiegsstellen: Enns, Linz, Ansfelden, Wels, Sattledt, Regau, Suben

Die etwas andere Art, in das neue Jahr zu feiern - Am Silvesterabend fährt die weiß-blaue Flotte von der Drei-Flüsse-Stadt Passau in das bayerisch/österreichische Donautal und kehrt vor Mitternacht wieder nach Passau zurück. Erleben Sie gesellige Stunden an Bord der weiß-blauen Flotte und schlemmen Sie bei den Köstlichkeiten am Silvesterbuffet. Eine Live-Band sorgt für Stimmung und Unterhaltung, zu der Sie gerne das Tanzbein schwingen können. Kurz vor Mitternacht kehrt das Schiff wieder in das Passauer Stadtgebiet zurück. Vom Freideck aus können Sie das Silvesterspektakel genießen, dem Glockenläuten des Passauer Doms lauschen sowie ein magisches Feuerwerk erleben. Wärmen Sie sich noch mit einer Mitternachtssuppe, ehe es gegen 01.00 Uhr von Bord geht und Sie mit schönen Erinnerungen, an eine berauschende Silvesternacht, die Heimreise antreten.

Inkl. Silvestergala, Live-Musik & Feuerwerk

1 Tag
€ 179,-

SILVESTERSCHIFFFAHRT PASSAU - DONAUTAL - PASSAU

Reisetermin: Donnerstag, 31.12.2026

THV REISEN

Buchungshotline
0662 90650 · 01 388 44 14
www.thv-reisen.at

Österreichische Post AG Info.Mail W Entgelt bezahlt
Retouren an THV-Reisen GmbH, Leonhard Posch Weg 11, 5026 Salzburg



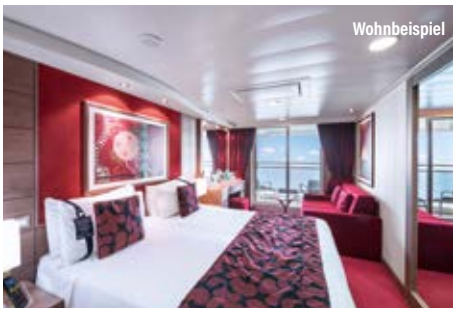

Leistungen 8-Tages-Schiffsreise inklusive:

- 8-tägige Schiffsreise inklusive Bus Österreich – Genua & retour
- 7x Übernachtung an Bord
- Vollpension an Bord – Frühstück, Mittag- und Abendessen, Buffet-Restaurant 20 Stunden täglich geöffnet
- Ein- & Ausschiffungsgebühren

*eventuell sichteingeschränkt
Zuzüglich Hotel-Servicegebühr (obligatorisch) pro Person/Nacht: 2 – 12 Jahre: € 6,-, ab 12 Jahre: € 12,-. Landausflüge während der Kreuzfahrt exklusive.

THV-Einstiegsstellen:
08.11., 22.11.2026: Wien-Westbahnhof, Wiener Neustadt, Loipersdorf, Graz-Kaiserwald, Griffen, Raststation Wörthersee, Arnoldstein

15.11., 29.11.2026: Wien-Westbahnhof, St. Pölten, Ansfelden, Sattledt, Salzburg, Innsbruck, Angath

MSC MAGNIFICA - SCHIMMERNDES MITTELMEER

Genua - Neapel - Messina - Malta - Barcelona - Marseille - Genua

Kreuzfahrtroute:

Tag	Hafen	Ankunft	Abfahrt
1.	Genua (Italien)	-	16.00 Uhr
2.	Neapel (Italien)	13.00 Uhr	20.00 Uhr
3.	Messina (Italien)	09.00 Uhr	18.00 Uhr
4.	La Valletta (Malta)	08.00 Uhr	17.00 Uhr
5.	Auf See	-	-
6.	Barcelona (Spanien)	09.00 Uhr	18.00 Uhr
7.	Marseille (Frankreich)	08.00 Uhr	17.00 Uhr
8.	Genua (Italien)	08.00 Uhr	-

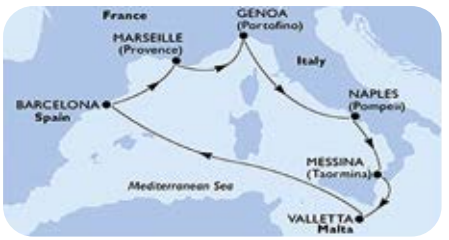

Preise pro Person bei Übernachtung in

THV-MEGA-DEAL pro Person ab € 499,-		08.11.2026 15.11.2026	22.11.2026	29.11.2026
2-Bett-Innenkabine				
Bella	IB	€ 559,-	€ 499,-	€ 499,-
Junior	IM1	€ 599,-	€ 549,-	€ 549,-
Junior	IM2	€ 619,-	€ 559,-	€ 559,-
2-Bett-Meerblickkabine				
Bella*	OB	€ 649,-	€ 639,-	€ 579,-
Deluxe	OR1	€ 699,-	€ 699,-	€ 629,-
2-Bett-Balkonkabine				
Bella	BB	€ 749,-	€ 739,-	€ 699,-
Junior	BM1	€ 799,-	€ 809,-	€ 759,-
Junior	BM2	€ 819,-	€ 819,-	€ 799,-
Deluxe	BR1	€ 859,-	€ 859,-	€ 819,-
Deluxe	BR2	€ 879,-	€ 879,-	€ 829,-
Aurea	BA	€ 979,-	€ 979,-	€ 929,-



Leistungen 8-Tages-Schiffsreise inklusive:

- 8-tägige Schiffsreise inklusive Bus Österreich nach Savona & retour
- 7x Übernachtung an Bord
- Vollpension an Bord
- Inklusive Trinkgeld/Serviceentgelt
- Ein- & Ausschiffungsgebühren
- Kostenlose Benutzung des Fitnesscenters
- Betreuung im Squok-Club für Kinder im Alter von 3 bis 17 Jahren
- Deutschsprachige Bordbetreuung

THV-Einstiegsstellen:
27.12.2026: Wien-Westbahnhof, Wiener Neustadt, Loipersdorf, Graz-Kaiserwald, Griffen, Raststation Wörthersee, Arnoldstein

COSTA PACIFICA – MITTELMEERREISE ZUM JAHRESWECHSEL

Savona – Neapel – Sizilien – Tunis – Barcelona – Marseille – Savona

Kreuzfahrtroute:

Tag	Hafen	Ankunft	Abfahrt
1.	Savona (Italien)	-	16.00 Uhr
2.	Neapel (Italien)	14.00 Uhr	21.00 Uhr
3.	Palermo (Italien)	09.00 Uhr	17.00 Uhr
4.	La Goulette (Tunesien)	08.00 Uhr	18.00 Uhr
5.	Auf See	-	-
6.	Barcelona (Spanien)	08.00 Uhr	17.00 Uhr
7.	Marseille (Frankreich)	08.00 Uhr	17.00 Uhr
8.	Savona (Italien)	07.00 Uhr	-

AKTIONSANGEBOT
Jeder Reisegast spart € 200,-
8 Tage statt ab ~~€ 1.299,-~~
ab € 1.099,-

*****INKLUSIVE Trinkgeld/ Serviceentgelt*****







Preise pro Person in Zweibettkabinen

€ 200,- p. P. Rabatt bereits abgezogen		27.12.2026
Innenkabine	IN1	€ 1.099,-
Innenkabine	IN2	€ 1.159,-
Meerblickkabine*	ET1	€ 1.299,-
Balkonkabine	BA1	€ 1.399,-
Balkonkabine	BA2	€ 1.459,-

*evtl. sichteingeschränkt



COSTA PACIFICA - BEZAUBERNDES MITTELMEER

Savona – Marseille – Barcelona – La Goulette/Sardinien – Sizilien – Rom – Savona

Leistungen 8-Tages-Schiffsreise inklusive:

- 8-tägige Schiffsreise inklusive Bus Österreich nach Savona & retour
- 7x Übernachtung an Bord
- Vollpension an Bord
- Inklusive Trinkgeld/Serviceentgelt
- Ein- & Ausschiffungsgebühren
- Kostenlose Benutzung des Fitnesscenters
- Betreuung im Squok-Club für Kinder im Alter von 3 bis 17 Jahren
- Deutschsprachige Bordbetreuung

THV-Einstiegsstellen:
08.11., 15.11.2026: Wien-Westbahnhof, St. Pölten, Ansfelden, Sattledt, Salzburg, Innsbruck, Angath

*statt La Goulette wird Cagliari angelaufen
**eventuell sichteingeschränkt

Kreuzfahrtroute 15.11.2026:

Tag	Hafen	Ankunft	Abfahrt
1.	Savona (Italien)	-	16.30 Uhr
2.	Marseille (Freankreich)	08.00 Uhr	17.00 Uhr
3.	Barcelona (Spanien)	09.00 Uhr	18.30 Uhr
4.	Auf See	-	-
5.	La Goulette (Tunesien)	08.30 Uhr	16.00 Uhr
6.	Palermo (Italien)	08.00 Uhr	16.30 Uhr
7.	Civitavecchia (Italien)	08.00 Uhr	18.30 Uhr
8.	Savona (Italien)	08.30 Uhr	-

RESTPLATZANGEBOT
Jeder Reisegast spart € 300,-
8 Tage statt ab ~~€ 859,-~~
ab € 559,-

*****INKLUSIVE Trinkgeld/ Serviceentgelt*****

Preise pro Person in Zweibettkabinen

€ 300,- p. P. Rabatt bereits abgezogen		08.11.2026*	15.11.2026
Innenkabine	IN1	€ 559,-	€ 559,-
Innenkabine	IN2	€ 599,-	€ 599,-
Meerblickkabine**	ET1	€ 659,-	€ 659,-
Balkonkabine	BA1	€ 799,-	€ 799,-
Balkonkabine	BA2	€ 829,-	€ 829,-

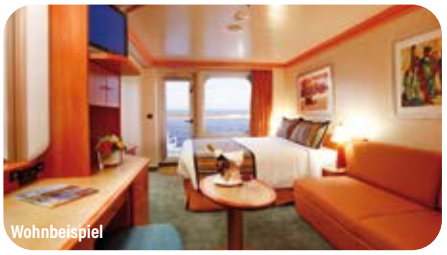









Leistungen 8-Tages-Schiffsreise inklusive:

- 8-tägige Schiffsreise inklusive Bus Österreich – Genua & retour
- 7x Übernachtung an Bord
- Vollpension an Bord – Frühstück, Mittag- und Abendessen, Buffet-Restaurant 20 Stunden täglich geöffnet
- Ein- & Ausschiffungsgebühren

*eventuell sichteingeschränkt
Zuzüglich Hotel-Servicegebühr (obligatorisch) pro Person/ Nacht: 2 – 12 Jahre: € 6,-, ab 12 Jahre: € 12,-. Landausflüge während der Kreuzfahrt exklusive. Mindestteilnehmer 25 Personen.

THV-Einstiegsstellen:
09.11., 23.11., 07.12.2026, 18.01., 01.02., 15.02.2027: Wien-Westbahnhof, Wiener Neustadt, Loipersdorf, Graz-Kaiserwald, Griffen, Raststation Wörthersee, Arnoldstein

02.11., 16.11., 14.12.2026, 11.01., 25.01., 08.02., 22.02.2027: Wien-Westbahnhof, St. Pölten, Ansfelden, Sattledt, Salzburg, Innsbruck, Angath

30.11., 14.12.2026, 25.01., 08.02., 22.02.2027: Bregenz, Dornbirn

MSC EURIBIA - ZAUBERHAFTES MITTELMEER

Genua - Neapel - Palermo - La Goulette - Barcelona - Marseille - Genua

Kreuzfahrtroute:

Tag	Hafen	Ankunft	Abfahrt
1.	Genua (Italien)	-	17.00 Uhr
2.	Neapel (Italien)	13.00 Uhr	20.00 Uhr
3.	Palermo (Italien)	09.00 Uhr	18.00 Uhr
4.	La Goulette (Tunesien)	09.00 Uhr	18.00 Uhr
5.	Auf See	-	-
6.	Barcelona (Spanien)	08.00 Uhr	18.00 Uhr
7.	Marseille (Frankreich)	09.00 Uhr	18.00 Uhr
8.	Genua (Italien)	09.00 Uhr	-

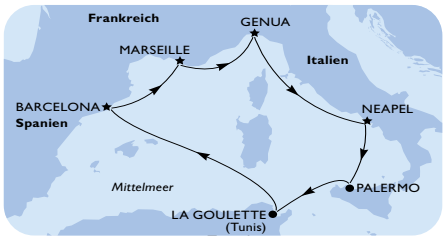

Preise pro Person bei Übernachtung in

Einzelkabine zum Sonderpreis anfragen

THV-MEGA-DEAL pro Person ab € 459,-		02.11.2026	09.11.2026 14.12.2026 18.01.2027 25.01.2027	23.11.2026 11.01.2027	30.11.2026 01.02.2027	07.12.2026	08.02.2027	16.11.2026 15.02.2027 22.02.2027
2-Bett-Innenkabine								
Bella	IB	€ 599,-	€ 459,-	€ 499,-	€ 479,-	€ 499,-	€ 559,-	€ 519,-
Junior	IR1	€ 659,-	€ 499,-	€ 559,-	€ 539,-	€ 529,-	€ 629,-	€ 559,-
Junior	IR2	€ 669,-	€ 519,-	€ 569,-	€ 549,-	€ 539,-	€ 639,-	€ 579,-
2-Bett-Meerblickkabine								
Bella*	OB	€ 679,-	€ 549,-	€ 579,-	€ 599,-	€ 559,-	€ 699,-	€ 599,-
Junior	OM2	€ 699,-	€ 599,-	€ 619,-	€ 649,-	€ 599,-	€ 749,-	€ 649,-
Deluxe	OR1	€ 709,-	€ 609,-	€ 659,-	€ 679,-	€ 619,-	€ 779,-	€ 679,-
Premium	OL2	€ 729,-	€ 629,-	€ 679,-	€ 699,-	€ 639,-	€ 799,-	€ 699,-
2-Bett-Balkonkabine	BB							
Bella	BM1	€ 739,-	€ 679,-	€ 689,-	€ 729,-	€ 659,-	€ 819,-	€ 719,-
Deluxe	BR1	€ 799,-	€ 729,-	€ 859,-	€ 879,-	€ 749,-	€ 899,-	€ 799,-
Deluxe	BR2	€ 829,-	€ 739,-	€ 879,-	€ 899,-	€ 759,-	€ 919,-	€ 829,-
Aurea	BA	€ 939,-	€ 829,-	€ 959,-	€ 999,-	€ 859,-	€ 1.059,-	€ 929,-
2-Bett-Suite								
Premium Suite Aurea	SL1	€ 1.499,-	€ 1.499,-	€ 1.399,-	€ 1.459,-	€ 1.379,-	€ 1.479,-	€ 1.499,-



3/4 Tage ab € 499,-

HAMBURG MIT MUSICAL „DER KÖNIG DER LÖWEN“ – JUBILÄUM 25 JAHRE

Seit seiner Premiere am 2. Dezember 2001 begeistert das Musical „Der König der Löwen“ ein Publikum aus aller Welt und ist längst zu einem festen Bestandteil der Hamburger Kulturszene geworden.

Basierend auf dem gleichnamigen Disney-Film aus dem Jahr 1994 erzählt die aufwendig inszenierte Show eine berührende Geschichte, die Jung und Alt gleichermaßen in ihren Bann zieht.

Wenn sich der Vorhang hebt, die geheimnisvollen Rhythmen Afrikas erklingen, liegt eine unvergleichliche Magie in der Luft.

Disneys „König der Löwen“ im Stage Theater im Hamburger Hafen nimmt Sie mit auf eine Reise in die farbenprächtige Welt Afrikas, in der Darsteller und Masken, die Popmusik von Sir Elton John und original afrikanische Rhythmen zu einer einzigartigen Einheit verschmelzen!





Leistungen 3/4-Tages-Flugreise inklusive:

- Flug mit renommierter Airline nach Hamburg & retour (ggf. Umsteigeverbindung)
- Alle Flughafensteuern und Sicherheitsgebühren
- Transfer Flughafen - Hotel - Theater - Flughafen
- 2/3x Übernachtung mit Frühstück im Hotel Panorama Inn oder gleichwertig
- Unterbringung im Doppelzimmer mit Bad oder Dusche/WC
- Besuch des Erfolgs-Musicals „Der König der Löwen“ im Stage Theater im Hafen von Hamburg
- Eintrittskarte (Kategorie 4) zum Musical „Der König der Löwen“ am 21.11.26 – 15.00 Uhr

Pro Person im DZ ab	**€ 499,-**
EZ-Zuschlag ab	**€ 79,-**

Reisetermine 3-Tages-Reise

20.11.2026	Wien	€ 599,-
21.11.2026	Wien	€ 499,-
20.11.2026	Graz	€ 599,-
21.11.2026	Graz	€ 649,-
21.11.2026	Zürich	€ 599,-

Reisetermin 4-Tages-Reise

20.11.2026	Wien	€ 599,-

Weitere Kartenkategorien mit Aufzahlung buchbar





4 Tage € 559,-

WEIHNACHTLICHES HAMBURG

Willkommen in der vorweihnachtlichen Hansestadt! Nach einer kurzen, entspannten Flugreise tauchen Sie ein in das winterliche Hamburg.

Der absolute Höhepunkt Ihrer Reise ist der Besuch des historischen Weihnachtsmarktes auf dem Rathausmarkt. Genießen Sie den Duft von gebrannten Mandeln und wärmendem Glühwein vor der atemberaubenden Kulisse des festlich beleuchteten Rathauses. Lernen Sie bei einer interessanten Stadtführung die Hafenstadt kennen.

Ein weiteres Highlight zu dieser besonderen vorweihnachtlichen Zeit stellt der Besuch der Miniatur Wunderwelt Hamburg dar. Freuen Sie sich auf spannende und faszinierende Welten im Kleinformat, die Sie aus einer ganz neuen Perspektive bewundern und kennenlernen können.

Ein Hamburg Besuch ohne eine Rundfahrt durch den Welthafen ist undenkbar. Erleben sie eine Hafentour der besonderen Art und nehmen Sie an einer Hafenrundfahrt auf einer Barkasse teil. Je nach Wasserstand wird Ihnen zum Beispiel die historische Speicherstadt mit ihren Fleeten, die neue Hafen City, die Hamburger Elbbrücken, Schleusen und Containerterminals oder Ähnliches gezeigt.





Leistungen 4-Tages-Flugreise inklusive:

- Flug mit renommierter Airline nach Hamburg & retour (ggf. Umsteigeverbindung)
- Alle Flughafensteuern und Sicherheitsgebühren
- Transfer Flughafen - Hotel - Flughafen
- 3x Übernachtung mit Frühstück im Hotel Panorama Inn oder gleichwertig
- Unterbringung im Doppelzimmer ausgestattet mit Bad oder Dusche/WC
- Besuch Hamburg inklusive Stadtführung
- Besuch Miniatur Wunderland Hamburg inklusive Eintritt
- Hafentour mit Hafenrundfahrt in Hamburg inklusive Reiseleitung
- Besuch des Weihnachtsmarktes in Hamburg am Rathausplatz

Pro Person im DZ ab	**€ 559,-**
EZ-Zuschlag	**€ 149,-**

2x Abendessen vorab zubuchbar: € 54,- p. P.



Wien

30.11.2026	€ 599,-
07.12.2026	€ 599,-
15.12.2026	€ 599,-

München

30.11.2026	€ 559,-
07.12.2026	€ 599,-
15.12.2026	€ 599,-





3 LÄNDER - 3 MAGISCHE ADVENTSTÄDTE LAIBACH - TRIEST - KLAGENFURT/GRAZ

Reiseverlauf Termine 27.+29.11.+01.+06.12.26:

1. Tag: Österreich - Weihnachtsmarkt Laibach - Kranj

Im modernen Fernreisebus fahren Sie nach Laibach - die Stadt mit der phantasievollsten Weihnachtsbeleuchtung. Man fühlt sich in dieser atemberaubenden Atmosphäre perfekt aufgehoben. Die Burg von Laibach, die über der Stadtmitte thront, bietet einen wunderschönen Blick auf die Stadt. Weiterfahrt nach Kranj, Check-in und Zimmerbezug im Hotel.

2. Tag: Triest

Stärken Sie sich beim Frühstück für den heutigen Ausflug nach Triest. Als Hafenstadt, welche bis zum Jahre 1918 österreichisch war, zeigt die schöne Seite dem Meer. Ein Promenadenband aus den hell erleuchtenden Fassaden der Palazzi, Repräsentationsbauten der Reeder, Händler und Versicherungen des 18. Und 19. Jahrhunderts im imposanten Stil des Wiener Klassizismus. Das Erscheinungsbild der Stadt und seine historischen Gebäude sind von seiner österreichischen Vergangenheit und der Kunst von Wien geprägt. Rückfahrt ins Hotel und Übernachtung.

3. Tag: Kranj - Christkindlmarkt Klagenfurt - Heimreise

Heute führt die Reise zurück nach Österreich, wo Sie den Christkindlmarkt in Klagenfurt besuchen. Die wunderbare Renaissance-Altstadt mit ihren bunten Fassaden und romantischen Ecken und Innenhöfen entführt Besucher auf verschiedensten Wegen zu Plätzen, wo Weihnachtsstimmung aufkommt. Der Christkindlmarkt am zentralen Neuen Platz vor dem Rathaus beim Lindwurm-Brunnen – dem Wahrzeichen der Landeshauptstadt – präsentiert Handwerk, Wintermode, Geschenkartikel, Weihnachtsdeko und auch Gastronomie mit Heißgetränken und regionalen Speisen zum Aufwärmen und Stärken. Eingestimmt auf die Weihnachtszeit treten Sie mit schönen Bildern im Gepäck, die Heimreise an.

Reiseverlauf Termine 04.+08.+10.12.26:

1. Tag: Österreich - Weihnachtsmarkt Laibach - Kranj

2. Tag: Triest

3. Tag: Kranj - Christkindlmarkt Graz - Heimreise

Heute führt die Reise zurück nach Österreich, wo Sie den Christkindlmarkt in Graz besuchen. wo Sie den Christkindlmarkt am Grazer Hauptplatz besuchen. Ein prachtvoller Christbaum inmitten des Grazer Hauptplatzes, schmuckvolle duftende Weihnachtshütten, die Groß und Klein mit köstlichen Naschereien verwöhnen. Er ist Einheimischen und Touristen gleichermaßen ans Herz gewachsen – der unvergleichliche Christkindlmarkt am Grazer Hauptplatz. Vom Rathaus bis zum Christbaum erstrahlt eine stimmungsvolle magische Lichterallee. Über den weißen Dächern der Adventhütten tanzen märchenhaft weihnachtliche Lichtprojektionen. Zudem bezaubern Besucher geschmackvolle Weihnachtswaren und Kunsthandwerk. Eingestimmt auf die Weihnachtszeit treten Sie mit schönen Bildern im Gepäck, die Heimreise an.

Leistungen 3-Tages-Busreise inklusive:

- Fahrt im modernen Fernreisebus
- 2x Übernachtung im 4*Hotel Creina in Kranj
- Doppelzimmer mit Bad oder Dusche/WC
- 2x Frühstück
- Besuch Weihnachtsmarkt Laibach
- Besuch Triest
- Termine 27.+29.11.+01.+06.12.26: Besuch Christkindlmarkt Klagenfurt
- Termine 04.+08.+10.12.26: Besuch Christkindlmarkt Graz

Exklusive Eintritte!
City-Tax (obligatorisch): € 5,- pro Person

Pro Person im DZ ab **€ 219,-**
EZ-Zuschlag **€ 54,-**

Vorab zubuchbar - € 40,- Preis pro Person:
2x Abendessen im Hotel

Reisetermine:

Freitag, 27.11.2026	€ 229,-	OÖ
Sonntag, 29.11.2026	€ 219,-	Stmk
Dienstag, 01.12.2026	€ 239,-	S, T
Freitag, 04.12.2026	€ 229,-	W, NÖ, B
Sonntag, 06.12.2026	€ 229,-	OÖ
Dienstag, 08.12.2026	€ 219,-	K
Donnerstag, 10.12.2026	€ 229,-	W, NÖ, B





BRÜSSEL - ANTWERPEN MIT KONZERT ANDRÉ RIEU IN MAASTRICHT

1. Tag: Österreich - Brüssel

Anreise im modernen Fernreisebus nach Belgien, wo Sie im gebuchten 4*Hotel das Zimmer beziehen und den Anreisetag ausklingen lassen.

2. Tag: Weihnachtsmarkt Antwerpen - Weihnachtsmarkt Brüssel

Starten Sie mit dem Frühstück entspannt in den Tag. Jedes Jahr im Winter verwandelt sich Antwerpen in einen märchenhaften Ort voller Lichter und sinnlicher Momente, die Sie beim Schlendern durch die Stadt genießen können. Der Weihnachtsmarkt ist in der Vorweihnachtszeit natürlich ein fester Bestandteil, genau wie die Eislaufbahn, das Riesenrad, der imposante Weihnachtsbaum auf dem Grote Markt, Lichterketten sowie leckere Snacks und Getränke. Der Brüsseler Weihnachtsmarkt „Plaisirs d'Hiver" verwandelt das Stadtzentrum in ein funkelndes Winterwunderland mit über 200 Ständen und Attraktionen. Mit einer Länge von über zwei Kilometern erstreckt sich das Winterwunderland durch die Innenstadt und bietet eine malerische Kulisse mit barocken und neugotischen Fassaden, die abends durch die festliche Beleuchtung erstrahlen. Rückfahrt ins Hotel und Übernachtung.

3. Tag: Konzert „André Rieu & sein Johann Strauss Orchester" in Maastricht

Genießen Sie das Frühstück und machen Sie danach Erkundungen auf eigene Faust. Am Nachmittag brechen Sie nach Maastricht auf, zum musikalischen Höhepunkt dieser Reise: Das Konzert von „André Rieu & seinem Johann Strauss Orchester". Seinen Konzerten wohnt ein besonderer Zauber inne, der das Publikum sofort in den Bann zieht. Die aufwendigen Kostüme, die spektakulären Lichteffekte und die herzliche Interaktion mit dem Publikum schaffen eine einzigartige Atmosphäre, in der sich Jeder eingeladen fühlt, die Freude an der Musik zu teilen. Rieus Leidenschaft und Charisma sowie das fröhliche Zusammenspiel seines 60- köpfigen Orchesters – das größte private Orchester der Welt – machen jedes Konzert zu einem unvergesslichen Erlebnis, das die Herzen eines jeden berührt. De Gäste dürfen sich auf romantische Melodien, mitreißende Rhythmen und emotionale Darbietungen freuen. Das bunte Programm umfasst populäre Werke aus Opern, Musicals und Filmmusik sowie beliebte Evergreens und beschwingte Walzer. Rückfahrt ins Hotel und Übernachtung.

4. Tag: Brüssel - Österreich

Eine erlebnisreiche Adventreise neigt sich heute dem Ende und so treten Sie mit schönen Bildern und Erinnerungen im Gepäck, die Heimreise zurück nach Österreich an.

Leistungen 4-Tages-Busreise inklusive:

- Fahrt im modernen Fernreisebus
- 3x Übernachtung im 4*Hotel im Raum Brüssel (zB 4*Residence Inn by Marriott Brussels Airport, 4*Pentahotel Brussels Airport oder gleichwertig)
- Doppelzimmer mit Bad oder Dusche/WC
- 3x Frühstück
- Besuch Weihnachtsmarkt Brüssel - Antwerpen
- Eintrittskarte (Kat. IV) zum Konzert „André Rieu & sein Johann Strauss Orchester" im Forum 100 in Maastricht am 13.12.2026, 19.30 Uhr

Exklusive Kurtaxe

Pro Person im DZ ab **€ 499,-**
EZ-Zuschlag **€ 195,-**



Reisetermin:

Freitag, 11.12.2026

SÜDTIROLER WEIHNACHTSMÄRKTE

Bozen - Meran - Brixen - Sterzing

1. Tag: Österreich - Weihnachtsmarkt Brixen
2. Tag: Christkindlmarkt Bozen - Meraner Advent
3. Tag: Wintermärchen Sterzing - Österreich

Leistungen 3-Tages-Busreise inklusive:

- Fahrt im modernen Fernreisebus
- 2x Übernachtung im Mittelklassehotel
- 2x Halbpension (Frühstück und Abendessen)
- Doppelzimmer mit Bad oder Dusche/WC
- Besuch Weihnachtsmarkt Brixen
- Besuch Christkindlmarkt Bozen
- Besuch Meraner Advent
- Besuch Wintermärchen Sterzing

Exklusive Eintritte & Kurtaxe



Südtiroler Weihnachts-märkte

3 Tage pro Person im DZ ab

€ 249,-

EZ-Zuschlag/Nacht € 22,-

Reisetermine:
Freitag, 04.12.2026 € 259,-
Samstag, 05.12.2026 € 249,-
Sonntag, 06.12.2026 € 249,-
Dienstag, 08.12.2026 € 249,-
Donnerstag, 10.12.2026 € 249,-
Freitag, 11.12.2026 € 259,-
Dienstag, 15.12.2026 € 249,-
Donnerstag, 17.12.2026 € 249,-

SÜDTIROLER WEIHNACHTSMÄRKTE

Bozen - Meran - Brixen - Sterzing

1. Tag: Österreich - Weihnachtsmarkt Brixen
2. Tag: Christkindlmarkt Bozen - Meraner Advent
3. Tag: Wintermärchen Sterzing - Österreich

Leistungen 3-Tages-Busreise inklusive:

- Fahrt im modernen Fernreisebus
- 2x Übernachtung im Mittelklassehotel
- 2x Frühstück
- Doppelzimmer mit Bad oder Dusche/WC
- Besuch Weihnachtsmarkt Brixen
- Besuch Christkindlmarkt Bozen
- Besuch Meraner Advent
- Besuch Wintermärchen Sterzing

Exklusive Eintritte & Kurtaxe

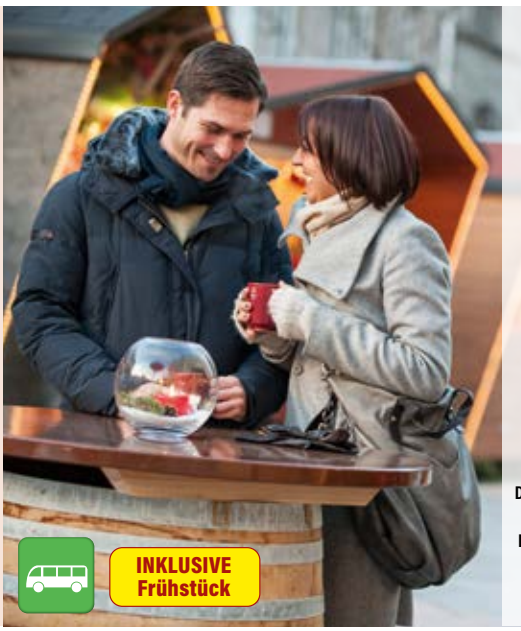

Südtiroler Weihnachts-märkte

3 Tage pro Person im DZ ab

€ 199,-

EZ-Zuschlag/Nacht € 22,-

Vorab zubuchbar – € 39,- pro Person:
2x Abendessen im Hotel

Reisetermine:
Sonntag, 29.11.2026 € 199,-
Dienstag, 01.12.2026 € 199,-
Donnerstag, 03.12.2026 € 199,-
Dienstag, 15.12.2026 € 199,-
Donnerstag, 17.12.2026 € 199,-
Samstag, 19.12.2026 € 199,-
Montag, 21.12.2026 € 199,-

SÜDTIROLER WEIHNACHTSMÄRKTE

Bozen - Meran - Brixen - Sterzing - Bruneck

1. Tag: Österreich - Weihnachtsmarkt Brixen
2. Tag: Christkindlmarkt Bozen - Meraner Advent
3. Tag: Besuch Weihnachtsmarkt Bruneck
4. Tag: Wintermärchen Sterzing - Österreich

Leistungen 4-Tages-Busreise inklusive:

- Fahrt im modernen Fernreisebus
- 3x Übernachtung im Mittelklassehotel
- 3x Halbpension (Frühstück und Abendessen)
- Doppelzimmer mit Bad oder Dusche/WC
- Besuch Weihnachtsmarkt Brixen
- Besuch Christkindlmarkt Bozen
- Besuch Meraner Advent
- Besuch Wintermärchen Sterzing
- Besuch Weihnachtsmarkt Bruneck

Exklusive Eintritte & Kurtaxe



Südtiroler Weihnachts-märkte

4 Tage pro Person im DZ ab

€ 299,-

EZ-Zuschlag/Nacht € 22,-

Reisetermine:
Donnerstag, 03.12.2026 € 329,-
Dienstag, 10.12.2026 € 329,-
Donnerstag, 17.12.2026 € 299,-





INKLUSIVE Adventshopping und Halbpension

4 Tage ab € 279,-

LICHTERGLANZ IN VENEDIG MIT UDINE & TRIEST

1. Tag: Österreich – Palmanova Outlet Village

Anreise im modernen Fernreisebus zum Adventshopping im Palmanova Outlet Village. Mit rund 90 Stores der besten, internationalen Marken – von Bekleidung, Accessoires, Haushaltswaren und Rabatten bis zu 70 % - bietet das Palmanova Outlet Village ein Einkaufserlebnis für jeden Geschmack. Und vielleicht finden Sie hier auch das ein oder andere passende Weihnachtsgeschenk für Ihre Lieben zu Hause. Weiterfahrt ins das gebuchte Hotel, Abendessen und Übernachtung.

2. Tag: Triest - Grado

Stärken Sie sich beim Frühstück für den heutigen Ausflug nach Triest und Grado. In der stillen Jahreszeit versprüht Triest einen besonders liebevollen Charme, es erstrahlt im Lichterglanz und lässt an Weihnachten denken. Die alte K&K-Tradition in der traumhaften, norditalienischen Hafenstadt wird durch Weihnachtsmärkte und eine festliche, geschmückte Altstadt sichtbar. Grado ist zur Adventzeit sehr beliebt bei all jenen, die eine einzigartigen Atmosphäre erleben wollen! Die Sonneninsel an sich ist bereits wunderschön: Sie verfügt über eine große Fußgängerzone und einen alten Stadtkern mit vielen Geschäften, Bars und einem charakteristischen Y-Hafen. In der Adventzeit verwandelt sich das kleine Fischerdorf jedoch in die „Insel der Weihnacht". Rückfahrt ins Hotel, Abendessen und Übernachtung.

3. Tag: Lagunenstadt Venedig

Nach dem Frühstück erleben Sie einen unvergesslichen Adventtag in Venedig. Das Auge kann sich gar nicht satt sehen an all den faszinierenden Kanälen, Brücken, Palästen, Laternen und Gondeln, Farben und Lichtspielen, Menschen und Gästen. Lassen Sie sich von dem Flair dieser Stadt umfangen, Marco Polo, Tintoretto und Tizian lebendig werden, steigen Sie ein in den Roman, den die Phantasie erträumt. Erkunden Sie den berühmten Markusplatz mit dem Markusdom und dem Campanile oder den Dogenpalast und die Seufzerbrücke, die den Dogenpalast mit dem benachbarten Gefängnis verbindet. Rückfahrt ins Hotel, Abendessen und Übernachtung.

4. Tag: Udine – Österreich

Heute heißt es Koffer packen, doch bevor Sie die Heimreise antreten, machen Sie noch einen Stopp in Udine. Genießen das vorweihnachtliche Flair, bummeln Sie durch die geschmückten Gassen und lassen Sie sich vielleicht erneut zur ein oder anderen Geschenkidee inspirieren. Ein romantischer Streifzug durch die Vorweihnachtszeit neigt sich dem Ende zu und so treten Sie mit schönen Erinnerungen im Gepäck, die Heimreise zurück nach Österreich an.

Leistungen 4-Tages-Busreise inklusive:

- Fahrt im modernen Fernreisebus
- 3x Übernachtung im Mittelklassehotel
- Doppelzimmer mit Bad oder Dusche/WC
- 3x Halbpension
- Besuch Palmanova Outlet Village
- Ausflug Triest - Grado
- Ausflug Lagunenstadt Venedig
- Besuch Udine
- Deutschsprachige Reiseleitung bei den Ausflügen

Exklusive Eintritte & Kurtaxe! Exklusive Überfahrt nach Venedig

Pro Person im DZ ab € 279,-
EZ-Zuschlag € 69,-



Reisetermine:

Sonntag, 29.11.2026	€ 279,-
Freitag, 04.12.2026	€ 299,-
Samstag, 05.12.2026	€ 299,-
Donnerstag, 10.12.2026	€ 299,-
Donnerstag, 17.12.2026	€ 299,-





4 Tage € 399,-

ADVENT IM 4-LÄNDER ECK

1. Tag: Anreise – Bludenzer Christkindlemarkt – St. Gallenkirch

Anreise im modernen Fernreisebus ins Ländle zum Bludenzer Christkindlemarkt. Mit weihnachtlichem Duft von Glühwein, Küachle und Raclette verwandelt er die Bludenzer Mühlgasse zum geselligen Adventtreffpunkt. Weiterfahrt ins Hotel Base Aktivhotel in St. Gallenkirch, Zimmerbezug, Abendessen und Übernachtung.

2. Tag: Fürstentum Liechtenstein - Weihnachtsmarkt Zürich

Früh geht es im Bus nach Liechtenstein. Das kleine Fürstentum liegt zwischen der Schweiz und Österreich und ist mit einer Fläche von nur etwa 160 km2 eines der kleinsten Länder der Welt. Besuchen Sie die Hauptstadt Vaduz, die sich entlang des Rheintals erstreckt und von den majestätischen Alpen umrahmt ist. Sie setzen dann Ihre Busfahrt nach Zürich fort. Die historische Altstadt von Zürich ist ein malerisches Viertel mit engen Gassen, alten Gebäuden und historischem Charme. Der wunderschöne Zürichsee zieht sich durch die Stadt. Besuchen Sie den Weihnachtsmarkt, der einer der bekanntesten und beliebtesten in der Schweiz ist. Er erstreckt sich über das Zentrum der Stadt, wobei der Hauptfokus auf dem Zürcher Hauptbahnhof und dem Zürcher Seebecken liegt. Festlich dekorierte Weihnachtsstände, handgefertigte Geschenke, Weihnachtsschmuck, Kunsthandwerk und köstliche Schweizer Spezialitäten wie Glühwein, Raclette und Fondue werden hier angeboten. Rückfahrt zum Hotel. Abendessen und Übernachtung.

3. Tag: Weihnachtsmarkt am See Konstanz

Nach dem Frühstück fahren Sie nach Konstanz. Schlendern, entdecken, genießen: Der Weihnachtsmarkt am See Konstanz verbindet stimmungsvolle Hüttenromantik, liebevolle Dekoration und tausende Lichter direkt am Bodensee. Von der Marktstätte entlang des Seeufers bis in den Stadtgarten erwarten Sie Kunsthandwerk, Handel und Gastronomie. Rückfahrt zum Hotel. Abendessen und Übernachtung.

Bundesländer W, NÖ, BGL, STMK, K SBG, OÖ:

4. Tag: St. Gallenkirch – Innsbrucker Christkindlmarkt – Heimreise

Nach dem Frühstück fahren Sie in die Tiroler Landeshauptstadt Innsbruck. Traditionell, romatisch und stimmungsvoll präsentiert sich die Weihnachtszeit in der Innsbrucker Altstadt. Direkt vor dem Godenen Dachl schmiegen sich die Verkaufsstände des Chriskindlmarktes an die mittelalterlichen Häuser. Eingestimmt auf die Weihnachtszeit und mit ein paar weihnachtlichen Leckereien im Gepäck, treten Sie anschließend die Heimreise an.

Bundesland Tirol: :

4. Tag: St. Gallenkirch – Ulmer Weihnachtsmarkt – Heimreise

Nach dem Frühstück fahren Sie in die Tiroler Landeshauptstadt Innsbruck. Traditionell, romatisch und stimmungsvoll präsentiert sich die Weihnachtszeit in der Innsbrucker Altstadt. Direkt vor dem Godenen Dachl schmiegen sich die Verkaufsstände des Chriskindlmarktes an die mittelalterlichen Häuser. Eingestimmt auf die Weihnachtszeit und mit ein paar weihnachtlichen Leckereien im Gepäck, treten Sie anschließend die Heimreise an.

Leistungen 4-Tages-Busreise inklusive:

- Fahrt im modernen Fernreisebus
- 3x Übernachtung im Hotel Base Aktivhotel in St. Gallenkirch oder gleichwertig
- Doppelzimmer mit Bad oder Dusche/WC
- 3x Halbpension (Frühstück und Abendessen)
- Inklusive 1 Getränke zum Abendessen (0,3 l Bier, 0,2 l Wein, 1 Softgetränk oder Wasser)
- Aufenthalt Christkindlemarkt Bludenz
- Aufenthalt in Vaduz
- Besuch Weihnachtsmarkt Zürich
- Besuch Weihnachtsmarkt am See Konstanz
- Bundesländer W, NÖ, BGL, STMK, K SBG, OÖ: Aufenthalt Christkindlmarkt Innsbruck
- Bundesland Tirol: Aufenthalt Ulmer Weihnachtsmarkt

Exklusive Eintritte & Kurtaxe!

Pro Person im DZ ab € 399,-
EZ-Zuschlag € 96,-

Reisetermine:

Sonntag, 06.12.2026	€ 399,-	W, B
Montag, 07.12.2026	€ 399,-	Stmk
Mittwoch, 09.12.2026	€ 399,-	OÖ
Donnerstag, 10.12.2026	€ 399,-	W, NÖ
Samstag, 12.12.2026	€ 399,-	T
Sonntag, 13.12.2026	€ 399,-	K, S
Dienstag, 15.12.2026	€ 399,-	OÖ
Mittwoch, 16.12.2026	€ 399,-	W, B, NÖ

WEIHNACHTSMÄRKTE REGENSBURG - NÜRNBERG & BAMBERG

Es heißt ja, dass Vorfreude die schönste Freude ist. Stimmen Sie sich ein auf die schönsten Weihnachtsmärkte Deutschlands. Kurz vor Weihnachten erstrahlen die Städte Nürnberg und Regensburg in unnachahmlichem Glanz. Tausende von Lichtern, unzählige traditionelle Händler und ein reiches Angebot an kulinarischen Spezialitäten locken jedes Jahr viele Besucher zu diesen zauberhaften Weihnachtsmärkten..

1. Tag: Österreich – Regensburg – Fürth
2. Tag: Nürnberg – Bamberg
3. Tag: Fürth – Österreich

Leistungen 3-Tages-Busreise inklusive:

- Fahrt im modernen Fernreisebus
- 2x Übernachtung im Excelsior Hotel Nürnberg Fürth in Fürth
- Doppelzimmer mit Bad oder Dusche/WC
- 2x Frühstücksbuffet
- Besuch Weihnachtsmarkt auf Schloss Thurn & Taxis in Regensburg
- Besuch Bamberger Weihnachtsmarkt
- Besuch Christkindlesmarkt Nürnberg

Exklusive Eintritte & Kurtaxe

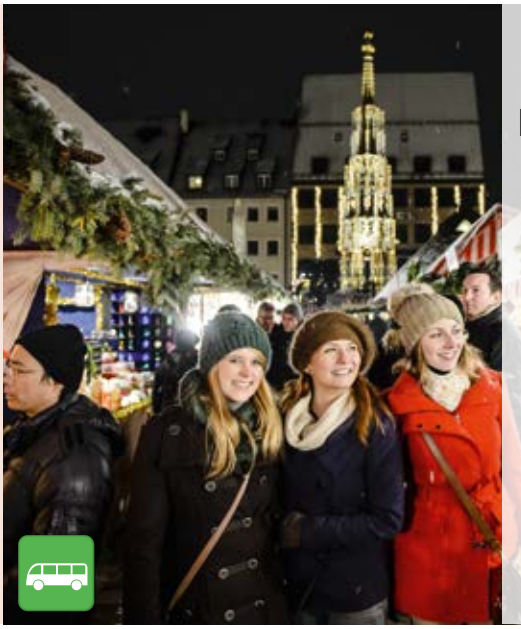

Weihnachtsmärkte Regensburg - Nürnberg & Bamberg

3 Tage pro Person im DZ ab
€ 259,-
EZ-Zuschlag € 66,-

Reisetermine:
Freitag, 27.11.2026
W, B, NÖ, € 259,-

Freitag, 04.12.2026
K, S € 259,-

Sonntag, 06.12.2026
Stmk, OÖ € 259,-

WEIHNACHTSMÄRKTE ALTENBURG - LEIPZIG -DRESDEN - MEISSEN

1. Tag: Österreich - Weihnachtsmarkt Altenburg - Meerane
2. Tag: Weihnachtsmarkt Leipzig
3. Tag: Dresdner Striezelmarkt - Weihnachtsmarkt Meißen
4. Tag: Meerane - Österreich

Leistungen 4-Tages-Busreise inklusive:

- Fahrt im modernen Fernreisebus
- 3x Übernachtung im 4* TOP Hotel Meerane in Meerane
- Doppelzimmer mit Bad oder Dusche/WC
- 4x Frühstück
- Besuch Weihnachtsmarkt Altenburg
- Besuch Dresdner Striezelmarkt und Stadtrundfahrt
- Besuch Weihnachtsmarkt Meißen
- Besuch Weihnachtsmarkt Leipzig und Stadtrundfahrt

Exklusive Eintritte & Kurtaxe
3x Abendessen im Hotel € 59,- pro Person



Weihnachtsmärkte Altenburg - Leipzig - Dresden - Meissen

4 Tage pro Person im DZ statt
~~€ 399,-~~
€ 299,-
EZ-Zuschlag € 51,-

Reisetermine:
Mittwoch, 02.12.2026 S, K
Freitag, 04.12.2026 T
Samstag, 05.12.2026 Stmk
Sonntag, 06.12.2026 OÖ
Montag, 07.12.2026 W, B
Dienstag, 08.12.2026 Stmk
Mittwoch, 09.12.2026 W, NÖ

WEIHNACHTSMARKT BUDAPEST & SISI-SCHLOSS GÖDÖLLÖ

1. Tag: Österreich - Budapest - Stadtführung & Weihnachtsmarkt
2. Tag: Schloss Gödöllö - Österreich

Leistungen 2-Tages-Busreise inklusive:

- Fahrt im modernen Fernreisebus
- 1xÜbernachtung im Mittelklassehotel in Budapest oder gleichwertig
- Doppelzimmer mit Bad oder Dusche/WC
- 1x Frühstück
- Stadtführung Budapest
- Besuch Weihnachtsmarkt am Vörösmarty Platz
- Ausflug Schloss Gödöllö

Exklusive Kurtaxe, Eintritte & Führung Schloss Gödöllö



Weihnachtsmarkt Budapest & Sisi-Schloss Gödöllö

2 Tage pro Person im DZ ab
€ 139,-
EZ-Zuschlag/Nacht € 17,-

Reisetermine:
Freitag, 29.11.2026
W, B € 139,-

Samstag, 30.11.2026
W, NÖ € 139,-

Donnerstag, 03.12.2026
W, NÖ € 139,-

Montag, 07.12.2026
OÖ, S € 139,-

Freitag, 11.12.2026
K, Stmk € 139,-





ADVENTZAUBER AM MEER

*4*Hotel Icici – Opatija Riviera*

Reiseverlauf Busreise:

1. Tag: Österreich – Opatija – Icici/Opatija Riviera

Anreise im modernen Fernreisebus nach Opatija. Beim Winterlichen Zauber am Meer laden rustikale Holzhäuschen mit duftendem Zimt und Gewürznelken zum Glühwein ein. Probieren Sie hierzu die süßen Leckereien oder z.B. eine schmackhaft zubereitete Wurst. Hunderttausende Lichter und wunderschöne Dekorationen sorgen in der Adventszeit für ein wahres Wintermärchen in Opatija. Spazieren Sie durch die festlich dekorierte Stadt und verbringen Sie ein paar unvergessliche Stunden am Meer. Weiterfahrt in das 4*Hotel Icici in Icici das Zimmer beziehen und den Anreisetag beim gemeinsamen Abendessen ausklingen lassen.

2. Tag: Rijeka – Trsat

Die Stadt Rijeka lädt zur Erkundung ein. Festlich geschmückt, einladend mit den zauberhaften Aromen der verschiedenen Stände, heißt Sie die Stadt herzlich willkommen. Das Herzstück der Stadt der so genannte Korzo pulsiert voll Leben – Groß und Klein zieht er alle magisch an. Schlendern Sie durch die Altstadt und genießen das Weihnachtliche Flair. Hoch über der Stadt Rijeka thront das historische Kastell von Trsat „Trsatska Gradina", die in der Adventszeit eine wundersame Verwandlung durchmacht. Jeden Winter erstrahlt das Kastell in einem Lichtermeer, das eine märchenhafte Atmosphäre für alle Generationen schafft. Die bezaubernde Dekoration wird jedes Jahr um neue Elemente erweitert und bietet Besuchern ein völlig neues Weihnachtserlebnis. Abendessen und Übernachtung im Hotel

3. Tag: Triest

Nach dem Frühstück besuchen Sie die italienische Hafenstadt Triest. Die Hauptstadt der Region Friaul-Julisch Venetien gilt als Schnittpunkt von Mittel- und Südosteuropa. In der Vergangenheit gehörte sie schon zu vielen verschiedene Staaten und Imperien. Die vielen verschiedenen historischen, geografischen und kulturellen Einflüsse machen die Stadt zu einem abwechslungsreichen und vielseitigen Reiseziel. In der Habsburger Monarchie war die Hafenstadt an der Adria, einer der bedeutendste Mittelmeerhafen. Paläste und elegante Kaffeehäuser sind Zeugen jener Zeit. Rückfahrt ins Hotel, Abendessen und Übernachtung.

4. Tag: Icici/Opatija Riviera – Österreich

Wunderbare Adventtage am Meer neigen Sie heute dem Ende und so treten Sie mit schönen Bildern und Erinnerungen im Gepäck, die Heimreise zurück nach Österreich an.

Inklusive Getränke zum Abendessen &
Alle Zimmer Meerseite & Balkon

Leistungen 4-Tages-Busreise inklusive:

- Fahrt im modernen Fernreisebus
- 3x Übernachtung im 4*Hotel Icici in Icici
- Doppelzimmer Meerseite mit Bad oder Dusche/WC, Balkon
- 3x Halbpension (Frühstück und Abendessen)
- Inklusive Getränke zum Abendessen (Wein, Bier, Saft, Wasser aus dem Getränkeautomaten)
- Besuch Opatija
- Ausflug Rijeka – Trsat
- Ausflug Triest
- Deutschsprachige Reiseleitung bei den Ausflügen
- Kurtaxe

Exklusive Eintritte

Pro Person im DZ statt ab ~~€ 459,-~~ **€ 359,-**
EZ-Zuschlag **€ 69,-**

Leistungen 4-Tages-PKW-Reise inklusive:

- 3x Übernachtung im 4*Hotel Icici in Icici
- Doppelzimmer Meerseite mit Bad oder Dusche/WC, Balkon
- 3x Halbpension (Frühstück und Abendessen)
- Inklusive Getränke zum Abendessen (Wein, Bier, Saft, Wasser aus dem Getränkeautomaten)
- Kurtaxe

Pro Person im DZ statt ab ~~€ 359,-~~ **€ 259,-**
EZ-Zuschlag **€ 69,-**

Reisetermine 4-Tages-Busreise:

Dienstag, 01.12.2026	~~€ 459,-~~	359,-
Samstag, 05.12.2026	~~€ 479,-~~	379,-
Dienstag, 08.12.2026	~~€ 459,-~~	359,-

Reisetermine 4-Tages-Busreise:

Dienstag, 01.12.2026	~~€ 359,-~~	259,-
Samstag, 05.12.2026	~~€ 379,-~~	279,-
Dienstag, 08.12.2026	~~€ 359,-~~	259,-





LICHTERZAUBER AN RHEIN & MOSEL

Freuen Sie sich auf eine besinnliche Adventsstimmung an der Mosel. Die Flusslandschaft präsentiert sich Ihnen im winterlichen Gewand und die historischen Städtchen verströmen einen herrlichen Duft von Plätzchen, Glühwein und Bratäpfeln.

1. Tag: Österreich – Raum Rhein/Mosel

Anreise im modernen Fernreisebus in das gebuchte Hotel und Übernachtung.

2. Tag: Cochem an der Mosel

Nach dem Frühstück besuchen Sie das romantische Moselstädtchen Cochem, das malerisch direkt an der Mosel liegt und von der historischen Reichsburg überragt wird. Bei einer informativen Stadtführung sehen Sie unter anderem den Marktplatz, das Alte Rathaus sowie Teile der Stadtmauer und erfahren Wissenswertes über Geschichte und Gegenwart der Stadt. Anschließend haben Sie ausreichend Gelegenheit, den „SternZauber" in Cochem zu erleben. Entzückend geschmückte Fachwerkhäuser und stimmungsvoll beleuchtete, dekorierte Gässchen laden zum Bummeln ein. Genießen Sie die gemütliche Atmosphäre bei einem wärmenden Mosel-Glühwein und zahlreichen regionalen Winterspezialitäten auf dem idyllischen Weihnachtsmarkt. Rückfahrt ins Hotel und Übernachtung.

3. Tag: Koblenz am Rhein

Heute unternehmen Sie einen Ausflug nach Koblenz, die Stadt, die einzigartig am Zusammenfluss von Rhein und Mosel liegt. Erkunden Sie die interessante Geschichte dieser einst römischen Handelsstadt sowie die gemütlichen Gassen und das Deutsche Eck mit seinem Wahrzeichen, dem beeindruckenden Kaiser-Wilhelm-Denkmal, das seit 2002 zum UNESCO-Welterbe „Oberes Mittelrheintal" gehört. Anschließend genießen Sie eine stimmungsvolle Schifffahrt ab/bis Koblenz, bei der Sie die winterliche Flusslandschaft vom Wasser aus erleben. An Bord wärmt Sie ein Glas Glühwein, während Sie die Ausblicke auf Rhein, Mosel und die Uferpromenaden vorbeiziehen lassen. Das Weihnachtsparadies in der Römerstadt lockt danach mit dem Duft von gebrannten Mandeln, Glühwein und Lebkuchen. Erleben Sie die festlich geschmückte Innenstadt mit ihren verschiedenen Weihnachts- und Kunsthandwerkermärkten auf sieben beschaulichen Altstadtplätzen. Rückfahrt ins Hotel und Übernachtung.

4. Tag: Raum Rhein/Mosel – Österreich

In weihnachtlicher Stimmung treten Sie heute die Heimreise an.



Leistungen 4-Tages-Busreise inklusive:

- Fahrt im modernen Fernreisebus
- 3x Übernachtung im Mittelklassehotel im Raum Rhein/Mosel
- Doppelzimmer mit Bad oder Dusche/WC
- 3x Frühstücksbuffet
- Stadtführung Cochem an der Mosel
- Besuch Koblenz am Rhein
- 1x Schifffahrt inklusive 1 Tasse Winzerglühwein/Punsch und Weihnachtsmusik

Exklusive Eintritte & Kurtaxe!

Pro Person im DZ **€ 349,-**
EZ-Zuschlag **€ 57,-**



Reisetermine:

Donnerstag, 26.11.2026	€ 349,-	W, NÖ
Sonntag, 29.11.2026	€ 349,-	OÖ
Mittwoch, 02.12.2026	€ 349,-	W, B
Samstag, 05.12.2026	€ 349,-	Stmk
Dienstag, 08.12.2026	€ 349,-	K, S
Donnerstag, 10.12.2026	€ 349,-	T





3 Tage
€ 279,-

GRAFENEGGER ADVENT – WEIHNACHTSMARKT AM SPITTELBERG – KREMSER ADVENTZAUBER & GOLDENER ZWETTLER ADVENT

1. Tag: Anreise – Goldener Zwettler Advent – Rastenfeld

Anreise im modernen Fernreisebus zum Goldenen Zwettler Advent. Eine ganze Stadt ist ADVENT – der herzhafte Waldviertler GENUSS-Advent in der romantischen Brau- und Kuenringerstadt mit internationalen Gastausstellern aus dem Erzgebirge, Südböhmen und Slowenien! Mitten in der malerisch-historischen Zwettler Innenstadt verspricht die einzigartige StadtWEIHNACHT eine zauberhafte Einstimmung auf die besinnliche Zeit des Jahres. Romantisches Hüttenflair und familiäre Atmosphäre laden zum ganz persönlichen Weihnachtserlebnis, lassen Sie sich die herzhaften Waldviertler Genüsse einfach himmlisch schmecken! Weiterfahrt nach Rastenfeld, Zimmerbezug im Hotel Ottenstein. Lassen Sie den Anreisetag beim gemeinsamen Abendessen ausklingen.

2. Tag: Grafenegger Advent – Weihnachtsmarkt am Spittelberg

Im Jahre 1976 schlug die Geburtsstunde einer liebgewordenen Tradition: Der Grafenegg Advent öffnete zum ersten Mal seine Pforten. Seit vielen Jahren weckt der stimmungsvolle Weihnachtsmarkt am Rande der Wachau nun die Vorfreude auf besondere Weise. Das prachtvolle Schloss und der festlich beleuchtete Park bilden den Rahmen für die spezielle Mischung aus Handwerkskunst, Kulinarik und Musik. Am Markt finden Sie eine reiche Auswahl an erlesenem Kunsthandwerk von der winterfesten Strickweste bis zur feinen Christbaumkugel: Lassen Sie sich inspirieren, und stöbern Sie nach Herzenslust. Für eine breite Palette an leiblichen Genüssen sorgen ausgewählte Gastronom:innen: Im «So schmeckt Niederösterreich»-Schmankerldorf erwarten Sie Gaumenfreuden aus der regionalen Kochkunst, mit einer breiten Geschmackspalette von rustikal bis zart-schmelzend. All das gehört zum Zauber des Grafenegg Advent. Der Weihnachtsmarkt am Spittelberg bietet eine gesellige Atmosphäre, mit Punschgenuss und Gelegenheit zum vorweihnachtlichen Geschenkekauf. Gerade das Angebot an Kunsthandwerk ist außergewöhnlich groß und lockt mit dekorativen Stücken unterschiedlicher Art. Der Markt punktet darüber hinaus auch mit seinem einmaligen Flair. Inmitten gut erhaltener historischer Bausubstanz mit zahlreichen idyllischen Plätzen lädt er – nur wenige Gehminuten vom MuseumsQuartier entfernt – zum Verweilen ein. Rückfahrt ins Hotel, Abendessen und Übernachtung.

3. Tag: Kremser Adventzauber – Heimreise

Nach dem Frühstück besuchen Sie den Kremser Adventzauber. Über 200 weihnachtliche Geschäfte, Gastronomie und traditionelles Kunsthandwerk machen auch die Kremser Altstadt zu einem der stimmungsvollsten Orte des Landes. Die einzigartige Kremser Altstadt bietet ausreichend Platz zum Flanieren, Genießen und sich einfach weihnachtlich verzaubern zu lassen! Mit vielen schönen Bildern und Erlebnissen im Gepäck, erfolgt die Heimreise.

Leistungen 3-Tages-Busreise inklusive:

- Fahrt im modernen Fernreisebus
- 2x Übernachtung im Hotel Ottenstein in Rastenfeld
- Doppelzimmer mit Bad oder Dusche/WC
- 2x Halbpension (Frühstücksbuffet und 2-Gang-Abendmenü)
- Inklusive 1 Getränk zum Abendessen (Bier, Wein, alkoholfrei)
- Benützung Wellnessoase
- W-Lan
- Besuch Goldener Zwettler Advent
- Besuch Grafenegger Advent – Weihnachtsmarkt am Spittelberg
- Besuch Kremser Adventzauber

Exklusive Eintritte & Kurtaxe!

Pro Person im DZ ab **€ 279,-**
EZ-Zuschlag **€ 56,-**



Reisetermine:

Freitag, 04.12.2026	€ 279,-	OÖ
Montag, 07.12.2026	€ 279,-	T, S, OÖ





3 Tage
€ 279,-

MARIAZELLER ADVENT – WEIHNACHTSMARKT AM SPITTELBERG – KREMSER ADVENTZAUBER & KITTENBERGER ADVENT

In Niederösterreich, im Herzen des wunderschönen Waldviertels, liegt das Hotel Ottenstein, nur ein paar Minuten vom Stausee Ottenstein entfernt.

1. Tag: Anreise – Mariazeller Advent – Rastenfeld

Anreise im modernen Fernreisebus zum Marizeller Advent. Wärmende Feuerstellen und eine wunderschöne Weihnachtsbeleuchtung erhellen die Straßen und Plätze des geschmückten Ortes, ein Hauch von Lebkuchenduft liegt dabei in der Luft. Traditionelles Kunsthandwerk und Mariazeller Spezialitäten werden an dekorierten Marktständen am Adventmarkt und in den erleuchteten Geschäften rund um den Hauptplatz angeboten. Bei einem Bummel durch den Ort trifft man auf die „Steirische Kripperlroas" in der Wiener Straße und gelangt zur Schauproduktion von Mariazeller Keramik in asiatischer Raku-Brand Technik. Weiterfahrt nach Rastenfeld und Zimmerbezug. Beim gemeinsamen Abendessen lassen Sie den Anreiseisetag ausklingen.

2. Tag: Weihnachtsmarkt am Spittelberg – Kittenberger Advent

Der Weihnachtsmarkt am Spittelberg bietet eine gesellige Atmosphäre, mit Punschgenuss und Gelegenheit zum vorweihnachtlichen Geschenkekauf. Gerade das Angebot an Kunsthandwerk ist außergewöhnlich groß und lockt mit dekorativen Stücken unterschiedlicher Art. Der Markt punktet darüber hinaus auch mit seinem einmaligen Flair. Inmitten gut erhaltener historischer Bausubstanz mit zahlreichen idyllischen Plätzen lädt er – nur wenige Gehminuten vom MuseumsQuartier entfernt – zum Verweilen ein. Wenn sich das Jahr langsam seinem Ende zuneigt, legt sich ein besonderer Zauber über die Kittenberger Erlebnisgärten in Schiltern. 50 Themengärten verwandeln sich in ein strahlendes Weihnachtswunderland mit hunderten individuell gestalteten Deko-Inspirationen, erlebnisreichem Unterhaltungsprogramm und feiner Advent-Kulinarik. Rückfahrt ins Hotel, Abendessen und Übernachtung.

3. Tag: Kremser Adventzauber – Heimreise

Nach dem Frühstück besuchen Sie den Kremser Adventzauber. Über 200 weihnachtliche Geschäfte, Gastronomie und traditionelles Kunsthandwerk machen auch die Kremser Altstadt zu einem der stimmungsvollsten Orte des Landes. Die einzigartige Kremser Altstadt bietet ausreichend Platz zum Flanieren, Genießen und sich einfach weihnachtlich verzaubern zu lassen! Mit vielen schönen Bildern und Erlebnissen im Gepäck, erfolgt die Heimreise.

Leistungen 3-Tages-Busreise inklusive:

- Fahrt im modernen Fernreisebus
- 2x Übernachtung im Hotel Ottenstein in Rastenfeld
- Doppelzimmer mit Bad oder Dusche/WC
- 2x Halbpension (Frühstücksbuffet und 2-Gang-Abendmenü)
- Inklusive 1 Getränk zum Abendessen (Bier, Wein, alkoholfrei)
- Benützung Wellnessoase
- W-Lan
- Besuch Mariazeller Advent
- Besuch Weihnachtsmarkt am Spittelberg – Kittenberger Advent
- Besuch Kremser Adventzauber

Exklusive Eintritte & Kurtaxe!

Pro Person im DZ ab **€ 279,-**
EZ-Zuschlag **€ 56,-**



Reisetermine:

Mittwoch, 09.12.2026	€ 279,-	OÖ
Freitag, 11.12.2026	€ 279,-	T, S, OÖ

STEIRISCHE WEIHNACHTSMÄRKTE GRAZ - SCHLOSS KORNBERG

Weihnachtsduft liegt in der Luft – Freuen Sie sich bei dieser 2-Tages-Busreise auf die steirische Landeshauptstadt Graz, welche im Advent ganz besonders erstrahlt, sowie auf das Schloss Kornberg, dessen Innenhof zum Staunen und Genießen einlädt.

Reiseverlauf 2-Tages-Reise:
1. Tag: Anreise nach Graz - Christkindlmarkt
2. Tag: Weihnachten auf Schloss Kornberg - Heimreise

Leistungen 2/3-Tages-Busreise inklusive:

- Fahrt im modernen Fernreisebus
- 1x/2x Übernachtung im Mittelklassehotel
- Doppelzimmer mit Bad oder Dusche/WC
- 1x/2x Frühstück
- Besuch Christkindlmarkt Graz
- Besuch Weihnachten auf Schloss Kornberg

Exklusive Eintritte & Kurtaxe


Foto: Harry Schiffer

Steirische Weihnachts-märkte

2/3 Tage pro Person im DZ ab
€ 149,-
EZ-Zuschlag/Nacht € 38,-

Reisetermine 2 Tage:
Freitag, 27.11.2026
Wien € 149,-

Samstag, 28.11.2026
Niederösterreich € 149,-

Samstag, 05.12.2026
Oberösterreich € 149,-

Sonntag, 06.12.2026
Salzburg € 149,-

Montag, 07.12.2026
Kärnten € 149,-

Freitag, 11.12.2026
Wien, Burgenland € 149,-

Samstag, 12.12.2026
Wien € 149,-

Reisetermin 3 Tage:
Freitag, 04.12.2026
Tirol, Salzburg € 279,-

BESINNLICHER ADVENTZAUBER

St. Wolfgang - Salzburg - Großarltal - Zell am See - Gut Aiderbichl

Pssst! Jetzt beginnt die stille Zeit, welche im Salzburger Land besonders besinnlich ist. Rund um Advent und Weihnachten ranken viele schöne Bräuche und Traditionen, darunter natürlich auch die traditionellen Christkindlmärkte sowie die weihnachtliche Atmosphäre in der Mozartstadt Salzburg...

Reiseverlauf 27.11. + 05.12. + 13.12.+ 18.12.2026
1. Tag: Anreise - Salzburger Bergadvent im Großarltal
2. Tag: Christkindlmarkt Salzburg - Weihnachtsmarkt Tierparadies Gut Aiderbichl
3. Tag: Wolfgangseer Advent - Heimreise

Leistungen 3-Tages-Busreise inklusive:

- Fahrt im modernen Fernreisebus
- 2x Übernachtung im Mittelklassehotel
- Doppelzimmer mit Bad oder Dusche/WC
- 2x Frühstück
- Besuch Salzburger Bergadvent im Großarltal (Termine 27.11. + 05.12. + 13.12. + 18.12.2026)
- Besuch Sternenadvent in Zell am See (Termin 03.12.2026)
- Besuch Christkindlmarkt Salzburg
- Besuch Weihnachtsmarkt Tierparadies Gut Aiderbichl
- Besuch Wolfgangseer Advent

Exklusive Eintritte & Kurtaxe



Besinnlicher Adventzauber

3 Tage pro Person im DZ ab
€ 259,-
EZ-Zuschlag € 40,-

Reisetermine:
Freitag, 27.11.2026
W, NÖ, B € 259,-

Freitag, 04.12.2026
W, NÖ, OÖ € 259,-

Sonntag, 06.12.2026
Stmk € 259,-

Freitag, 11.12.2026
Stmk € 259,-

Freitag, 18.12.2026
Stmk € 259,-

WEIHNACHTSMARKT PRAG

Poesie und Zauber

Schneebedeckt ist die Goldene Stadt und zaubert zusammen mit dem bunten Lichtermeer eine romantische Atmosphäre im Advent. Bei den kühleren Temperaturen schmeckt eine Tasse Glühwein oder Honigwein, auf Tschechisch „Medovina", doch gleich viel besser. Ob herzhafte oder süße Spezialitäten, hungrig nach Hause gehen muss niemand: Prager Schinken, das Walnuss-Gebäck „Trdelník" oder geröstete Maronen sind nur ein kleiner Auszug der Spezialitäten. Natürlich bieten die Prager Budenbesitzer auch eine vielfältige Auswahl an Kunsthandwerken. Genießen Sie die fröhliche Vorweihnachtszeit in Tschechien.

1. Tag: Österreich - Prag
2. Tag: Stadtführung Prag
3. Tag: Prag - Österreich

Leistungen 3-Tages-Busreise inklusive:

- Fahrt im modernen Fernreisebus
- 2x Übernachtung im Mittelklassehotel im Raum Prag
- Doppelzimmer mit Bad oder Du/WC
- 2x Frühstück
- Besuch Prager Advent
- Stadtführung Prag

Exklusive Eintritte, City-Tax (obligatorisch): € 2,20 pro Person/Nacht.

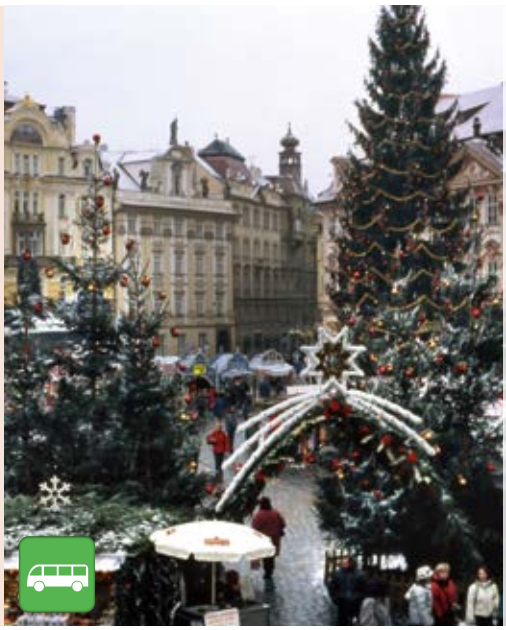

Weihnachts-markt Prag

3 Tage pro Person im DZ ab
€ 199,-
EZ-Zuschlag € 62,-

Reisetermine:
Freitag, 27.11.2026 € 229,-

Freitag, 04.12.2026 € 229,-

Samstag, 05.12.2026 € 229,-

Sonntag, 06.12.2026 € 229,-

Dienstag, 08.12.2026 € 229,-

Freitag, 11.12.2026 € 229,-

Sonntag, 13.12.2026 € 199,-

Dienstag, 15.12.2026 € 229,-

Freitag, 18.12.2026 € 229,-

ADVENT IM 3-LÄNDER-ECK

Österreich – Liechtenstein – Schweiz

1. Tag: Anreise - Christkindlemarkt Bludenz - Wald am Arlberg
2. Tag: Bodensee - Bregenz - Feldkirch
3. Tag: Fürstentum Liechtenstein - Weihnachtsmarkt Zürich
4. Tag: Wald am Arlberg - Innsbruck - Heimreise

Leistungen 4-Tages-Busreise inklusive:

- Fahrt im modernen Fernreisebus
- 3x Übernachtung im Hotel T3 Spullersee in Wald am Arlberg oder gleichwertig
- Doppelzimmer mit Bad oder Dusche/WC
- 3x Halbpension (Frühstück und Abendessen)
- **INKLUSIVE Getränke zum Abendessen (Wein, Bier, Wasser, Säfte)**
- Aufenthalt Christkindlemarkt Bludenz
- Ausflug Bodensee – Bregenz – Feldkirch
- Aufenthalt in Vaduz
- Besuch Weihnachtsmarkt Zürich
- Aufenthalt Christkindlmarkt Innsbruck
- Deutschsprachige Reiseleitung bei den Ausflügen
- Kurtaxe



Advent im 3-Länder-Eck

4 Tage pro Person im DZ

€ 399,-

EZ-Zuschlag € 72,-

Reisetermin:
Dienstag, 15.12.2026
OÖ, Stmk, S

ZAUBERHAFTE WEIHNACHTSMÄRKTE

Straßburg – Freiburg – Riquewihr – Colmar

1. Tag: Österreich - Raum Schwarzwald/Grand Est
2. Tag: Weihnachtsmarkt Freiburg - Weihnachtsmarkt Straßburg
3. Tag: Weihnachtsmarkt Riquewihr - Colmar
4. Tag: Raum Schwarzwald/Grand Est - Österreich

Leistungen 4-Tages-Busreise inklusive:

- Fahrt im modernen Fernreisebus
- 3x Übernachtung im Hotel Bären in Oberharmersbach oder im Hotel Alsace 2 roses in Neuf Brisach
- Doppelzimmer mit Bad oder Dusche/WC
- 1x Begrüßungsgetränk
- 3x Halbpension (Frühstücksbuffet und Abendessen)
- Besuch Weihnachtsmarkt Freiburg
- Besuch Weihnachtsmarkt Straßburg
- Besuch Weihnachtsmarkt Riquewihr
- Besuch Weihnachtsmarkt Colmar
- City-Tax
- Deutschsprachige Reiseleitung ab/bis Österreich

Exklusive Eintritte



Zauberhafte Weihnachtsmärkte

4 Tage pro Person im DZ ab

€ 429,-

EZ-Zuschlag/Nacht € 93,-

***Vorab zubuchbar:** (Mindestteilnehmer: 20 Personen) Stadtführung Straßburg€ 15,50 p. P.

Reisetermine:
Sonntag, 13.12.2026
Stmk € 429,-

Dienstag, 15.12.2026
K, S, OÖ € 429,-

MALERISCHES SÜDTIROL & VERONA

Sterzing – Bozen – Meran – Verona – Brixen – Bruneck - Innsbruck

1. Tag: Österreich - Wintermärchen Sterzing - Südtirol/Sterzing
2. Tag: Christkindlmarkt Bozen - Meraner Advent
3. Tag: Advent in Verona
4. Tag: Weihnachtsmarkt Bruneck - Weihnachtsmarkt Brixen
5. Tag: Südtirol Trentino - Christkindlmarkt Innsbruck - Heimreise

Leistungen 5-Tages-Busreise inklusive:

- Fahrt im modernen Fernreisebus
- 4x Übernachtung im Mittelklassehotel
- 4x Halbpension (Frühstück und Abendessen)
- Doppelzimmer mit Bad oder Dusche/WC
- Besuch Wintermärchen Sterzing
- Besuch Christkindlmarkt Bozen - Meraner Advent
- Besuch Verona
- Besuch Weihnachtsmarkt Brixen - Weihnachtsmarkt Bruneck
- Besuch Christkindlmarkt Innsbruck

Exklusive Kurtaxe & Eintritte

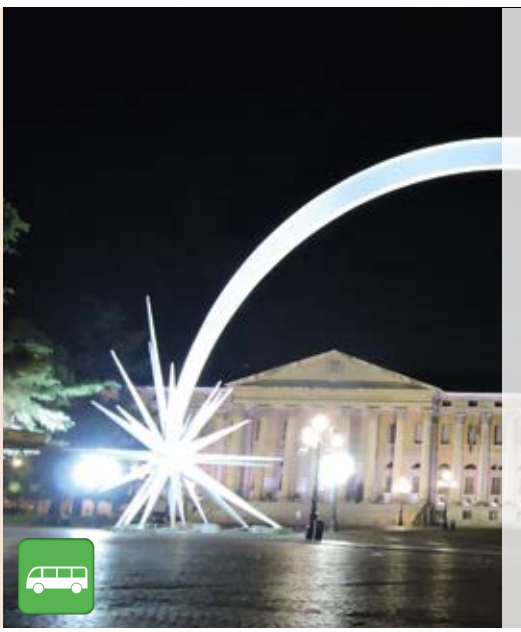

Malerisches Südtirol & Verona

5 Tage pro Person statt ab

~~**€ 599,-**~~

€ 399,-

EZ-Zuschlag € 88,-

Reisetermine:
Freitag, 27.11.2026
W, NÖ, B, Stmk, K

Dienstag, 01.12.2026
OÖ, S, T





WELLNESS & WEIHNACHTSMÄRKTE

*4*superior Hotel Breza – Terme Olimia*

1. Tag: Österreich – Graz – Podcetrtek/Slowenien

Auf Ihrem Weg nach Slowenien machen Sie Halt beim Christkindlmarkt am Grazer Hauptplatz. Vom Rathaus bis zum prachtvollen Christbaum erstrahlt eine stimmungsvolle, magische Lichterallee. Über den weißen Dächern der Adventhütten tanzen märchenhaft weihnachtliche Lichtprojektionen. Die Fassade des Rathauses erstrahlt als riesiger Adventkalender. Duftende Weihnachtshütten verzaubern die Besucher mit köstlichen Naschereien und geschmackvollen Weihnachtswaren sowie Kunsthandwerk. Weiterfahrt nach Podcetrtek, wo Sie im 4*superior Hotel Breza in der Terme Olimia das Zimmer beziehen und den Anreisetag beim gemeinsamen Abendessen ausklingen lassen.

2. Tag: Zagreb

Nach dem Frühstück fahren Sie nach Zagreb. Erleben Sie hier die Weihnachtsstimmung voller Musik, kulinarischer Genüsse und Fröhlichkeit auf den Straßen und Plätzen der Stadt. Nützen Sie die Annehmlichkeiten des Hotels für Entspannung, Wellness und Erholung – Abendessen und Übernachtung

3. Tag: zur freien Verfügung

Frühstück – Entspannung, Wellness und Erholung – Abendessen und Übernachtung

4. Tag: Podcetrtek/Slowenien – Maribor – Österreich

Nach dem Frühstück machen Sie sich auf den Heimweg in Richtung Österreich und besuchen noch den magischen Advent in Maribor. Genießen Sie das Weihnachtsdorf auf dem Glavni Trg Platz – eine Kombination aus festlichen Lichtern, dem Duft köstlicher Leckereien und Ständen mit schönen Geschenksideen. Mit schönen Bildern im Gepäck erfolgt die Heimreise.



Leistungen 4-Tages-Busreise inklusive:

- Fahrt im modernen Fernreisebus
- 3x Übernachtung im 4*superior Hotel Breza – Terme Olimia, Slowenien
- 1x Begrüßungsgetränk
- Doppelzimmer mit Bad oder Dusche/WC
- 3x Halbpension (Frühstücks- und Abendessenbuffet)
- Badekarten (täglich) für Wellnesszentrum Termalija – Relax
- Badekarten (täglich) für Becken Hotel Breza
- Benützung Fitnessstudio
- Täglich Sport-, Kultur-und Unterhaltungsanimation
- Bademantel und Badetuch
- Besuch Christkindlmarkt Graz
- Besuch Advent Zagreb
- Besuch Weihnachtsdorf Maribor

Exklusive Eintritte (außer separat angeführt) & Kurtaxe

Pro Person im DZ ab	**€ 399,-**
EZ-Zuschlag	**€ 159,-**
Aufpreis Zimmer mit Balkon p.P.	**€ 15,-**

Reisetermine:

Sonntag, 06.12.2026	€ 399,-
Donnerstag, 10.12.2026	€ 419,-





WEIHNACHTSZAUBER IN DER TOSKANA

1. Tag: Österreich – Chianciano Terme

Anreise in das gebuchte 4*Hotel in der Chianciano Terme. Check-in und Zimmerbezug.

2. Tag: Arezzo - Cortona

Im Advent verwandelt sich das historische Zentrum von Arezzo in ein weihnachtliches Wunderland. Und auch der Besuch von Cortona wird zu einem unvergesslichen Erlebnis, den der Adventzauber erleuchtet hier eines der schönsten Dörfer Italiens. Rückfahrt ins Hotel und Übernachtung.

3. Tag: zur freien Verfügung – Ausflug Florenz (fakultativ)

Frühstück – Genießen Sie die Annehmlichkeiten des Hotels, machen Sie Erkundungen auf eigene Faust oder nehmen Sie am fakultativen Ausflug nach Florenz teil.

4. Tag: Siena - Montepulciano

Die Piazza del Campo in Siena leuchtet zur Weihnachtszeit magisch auf. Glühweinduft und der Geschmack von gebrannten Mandeln erfüllen die Luft. Die Atmosphäre ist einmalig und von toskanischer Wärme, alter Tradition und historischem Flair geprägt. Weiterfahrt nach Montepulciano, wo sich die Straßen des mittelalterlichen Dorfes im Advent besonders weihnachtlich färben. Schlendern Sie zwischen Dekorationen, Geschenken, lokaler und regionaler Handwerkskunst umher und probieren Sie toskanische Köstlichkeiten. Rückfahrt ins Hotel und Übernachtung.

5. Tag: Chianciano Terme – Österreich

Nach dem Frühstück erfolgt die Heimreise zurück nach Österreich.



Leistungen 5-Tages-Busreise inklusive:

- Fahrt im modernen Fernreisebus
- 4x Übernachtung im 4*Hotel in der Chianciano Terme
- Doppelzimmer mit Bad oder Dusche/WC
- 4x Frühstücksbuffet
- Ausflug Arezzo – Cortona
- Ausflug Siena – Montepulciano
- Deutschsprachige Reiseleitung bei den Ausflügen

Exklusive Eintritte & Kurtaxe

Pro Person im DZ	**€ 399,-**
EZ-Zuschlag	**€ 104,-**



Reisetermin:

Dienstag, 08.12.2026	€ 399,-





WIENER CHRISTKINDLMARKT & GRAFENEGGER ADVENT

Geschwungene Bögen, hohe Steintürme mit Erkern und eine schummrige, gemütliche Beleuchtung: Man könnte meinen, in Niederösterreich hätte jemand sehr viel Harry Potter geschaut und danach Hogwarts nachgebaut.

Auch wenn das nicht so ist: Das Schloss Grafenegg besteht seit 1453 und wurde im 19. Jahrhundert in die heutige Form umgestaltet. Und so verzaubert der Ort nun mit seinem ganz eigenen Charme.

1. Tag: Anreise – Grafenegger Advent – Wien
Im modernen Fernreisebus erfolgt die Anreise nach Niederösterreich. Im Jahre 1976 schlug die Geburtsstunde einer liebgewordenen Tradition: Der Grafenegg Advent öffnete zum ersten Mal seine Pforten. Seit vielen Jahren weckt der stimmungsvolle Weihnachtsmarkt am Rande der Wachau nun die Vorfreude auf besondere Weise. Das prachtvolle Schloss und der festlich beleuchtete Park bilden den Rahmen für die spezielle Mischung aus Handwerkskunst, Kulinarik und Musik. Am Markt finden Sie eine reiche Auswahl an erlesenem Kunsthandwerk von der winterfesten Strickweste bis zur feinen Christbaumkugel: Lassen Sie sich inspirieren, und stöbern Sie nach Herzenslust. Für eine breite Palette an leiblichen Genüssen sorgen ausgewählte Gastronom:innen: Im «So schmeckt Niederösterreich»-Schmankerldorf erwarten Sie Gaumenfreuden aus der regionalen Kochkunst, mit einer breiten Geschmackspalette von rustikal bis zart-schmelzend. All das gehört zum Zauber des Grafenegg Advent. Weiterfahrt ins gebuchte Hotel und Übernachtung.

2. Tag: Wiener Christkindlmarkt – Heimreise
„Habe die Ehre" am Wiener Christkindlmarkt beim Wiener Rathausplatz – Er gilt als einer der schönsten und größten Weihnachtsmärkte Europas. Das Angebot ist einzigartig: Vom Spielzeug, welches Kinder glücklich macht, über stimmungsvolle Dekoration für die Vorweihnachtszeit und das große Fest bis hin zu Bekleidungsaccessoires für den Winter. Nicht zu vergessen, die genüssliche Auswahl an Köstlichkeiten, Naschereien und wärmenden Getränken, die Besucher immer der Nase nachführen, damit sie den Gusto ganz nach ihrem Geschmack stillen. Diese lassen sich an mit Pergolen überdachten Stehtischen mit Blick auf den weihnachtlichen Rathauspark genießen. Danach erfolgt die Heimreise.

Leistungen 2-Tages-Busreise inklusive:
- Fahrt im modernen Fernreisebus
- 1x Übernachtung im 4*Hotel DORMERO HoHo Wien
- Doppelzimmer mit Bad oder Dusche/WC
- 1x Frühstück
- Besuch Grafenegger Advent
- Besuch Wiener Christkindlmarkt

Exklusive Eintritte & Kurtaxe

Pro Person im DZ	**€ 139,-**
EZ-Zuschlag	**€ 45,-**



Reisetermin:

Samstag, 05.12.2026





Inklusive Musicalkarte

WEIHNACHTSMARKT AM SPITTELBERG -WIENER CHRISTKINDLMARKT - ADVENTZAUBER STIFT GÖTTWEIG & DAS MUSICAL „DIE SCHÖNE & DAS BIEST"

Bei dieser erlebnisreichen Adventreise besuchen Sie zauberhafte Weihnachtsmärkte und eines der weltweit erfolgreichsten Musicals, Disneys „DIE SCHÖNE UND DAS BIEST".

Die berührende Geschichte um Belle und den verwunschenen Prinzen, der nur durch wahre Liebe erlöst werden kann, wird im Raimund Theater in einer brandneuen Produktion wieder zum Leben erweckt – ein märchenhaftes Erlebnis.

1. Tag: Anreise – Weihnachtsmarkt am Spittelberg
Der Weihnachtsmarkt am Spittelberg bietet eine gesellige Atmosphäre, mit Punschgenuss und Gelegenheit zum vorweihnachtlichen Geschenkekauf. Gerade das Angebot an Kunsthandwerk ist außergewöhnlich groß und lockt mit dekorativen Stücken unterschiedlicher Art. Der Markt punktet darüber hinaus auch mit seinem einmaligen Flair. Inmitten gut erhaltener historischer Bausubstanz mit zahlreichen idyllischen Plätzen lädt er – nur wenige Gehminuten vom MuseumsQuartier entfernt – zum Verweilen ein.

2. Tag: Wiener Christkindlmarkt – Musical „Die Schöne & das Biest"

3. Tag: Adventzauber Stift Göttweig – Heimreise


© van Deen van Meer

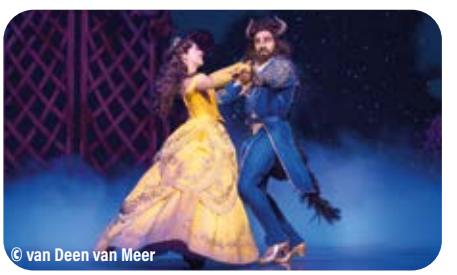
© van Deen van Meer

Leistungen 3-Tages-Busreise inklusive:
- Fahrt im modernen Fernreisebus
- 2x Übernachtung im Mittelklassehotel
- Doppelzimmer mit Bad oder Dusche/WC
- 2x Frühstück
- Besuch Weihnachtsmarkt am Spittelberg
- Besuch Wiener Christkindlmarkt
- Eintrittskarte zum Musical „Die Schöne und das Biest" im Raimund Theater (evt. sichteingeschränkt)

Exklusive Kurtaxe

Pro Person im DZ ab	**€ 259,-**
EZ-Zuschlag	**€ 78,-**

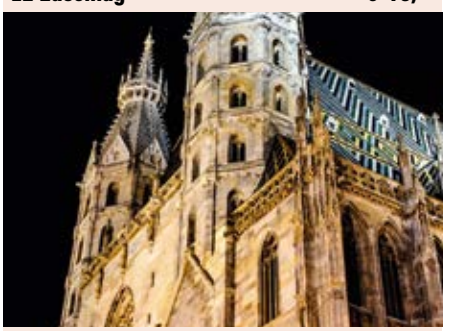

Reisetermine:

Mittwoch, 02.12.2026	€ 259,-	K, Stmk
Donnerstag, 03.12.2026	€ 259,-	S
Freitag, 04.12.2026	€ 259,-	OÖ
Samstag, 05.12.2026	€ 279,-	T, S, OÖ

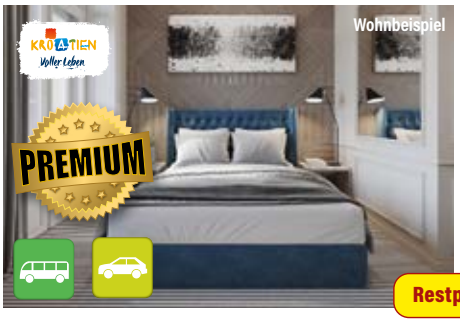



AKTIONSANGEBOT
Jeder Reisegast spart
€ 150,-
5 Tage statt ab ~~€ 549,-~~
ab € 399,-

Restplätze

LUXUS-WEIHNACHTSREISE CRIKVENICA

*5*Hotel Miramare - direkt am Meer*

*Das 5*Hotel Miramare ist eine elegante Unterkunft am Meer, das den Gästen einen wunderschönen Blick auf die Küste bietet. Es ist bekannt für die angenehme Atmosphäre und den hochwertigen Service. Die Zimmer sind modern eingerichtet und mit allem ausgestattet, was man für einen komfortablen Aufenthalt braucht. Das 5* Hotel Miramare ist eine ideale Wahl für einen erholsamen Weihnachtsurlaub am Meer.*

Reiseverlauf Busreise:

1. Tag: Österreich - Crikvenica
Anreise im modernen Fernreisebus nach Kroatien, wo Sie im 5*Hotel Miramare in Crikvenica das Zimmer beziehen und den Anreisetag beim gemeinsamen Abendessen ausklingen lassen.

2. Tag: Weihnachtsmarkt Opatija
Der Tag beginnt mit einem köstlichen Frühstück. Es folgt der Ausflug nach Opatija. Der Weihnachtsmarkt dort gehört zu den schönsten Adventserlebnissen an der Adriaküste. Entlang der berühmten Uferpromenade Lungomare können die Besucher stimmungsvoll dekorierte Stände entdecken und dabei den Blick auf das winterliche Meer genießen. Besonders zauberhaft ist der Angiolina-Park, der in der Adventszeit in ein Meer aus Lichtern verwandelt wird. Ein Wahrzeichen der Stadt, die Statue Mädchen mit der Möwe, bietet eine romantische Kulisse für unvergessliche Fotos. Rückfahrt ins Hotel, Abendessen und Übernachtung.

3. Tag: zur freien Verfügung - Weihnachtsfeier im Hotel
Frühstück – genießen Sie die Annehmlichkeiten des 5* Hotels, entspannen Sie im Wellnessbereich oder machen Sie Erkundungen auf eigene Faust – am Abend erwartet Sie eine stimmungsvolle Weihnachtsfeier mit einem festlichen Menü und gemütlicher Atmosphäre. Highlight des Abends: Von 20. 30 bis 22.30 Uhr erwartet Sie im eleganten Hotelsalon ein Gala-Konzert mit weltbekannten Weihnachts-Evergreens, das für eine unvergessliche und gemütliche Festtagsatmosphäre sorgt.

4. Tag: zur freien Verfügung
Frühstück – genießen Sie die Annehmlichkeiten des 5*Hotels, entspannen Sie im Wellnessbereich oder machen Sie Erkundungen auf eigene Faust – Abendessen und Übernachtung

5. Tag: Crikvenica – Österreich
Eine wunderbare Weihnachtsreise neigt sich heute dem Ende zu. Und so treten Sie nach dem Frühstück erholt und mit schönen Erinnerungen im Gepäck, die Heimreise zurück nach Österreich an.

Leistungen 5-Tages-Busreise inklusive:

- Fahrt im modernen Fernreisebus
- 4x Übernachtung im 5* Hotel Miramare in Crikvenica – direkt am Meer
- Doppelzimmer mit Bad oder Dusche/WC
- 1x Begrüßungsgetränk
- 4x Halbpension (4x Frühstück und 3x Abendessen)
- 1x Weihnachtsfeier im Hotel mit festlichem Weihnachtsessen (im Rahmen der Halbpension) und Gala-Konzert
- Benützung Innenpool und Wellness- & Fitnessbereich
- Besuch Opatija mit Weihnachtsmarkt
- W-Lan

Exklusive Eintritte! Kurtaxe (obligatorisch) € 6,- p.P.

Pro Person im DZ statt ~~**€ 649,-**~~ **€ 499,-**
EZ-Zuschlag **€ 210,-**

Leistungen 5-Tages-PKW-Reise inklusive:

- 4x Übernachtung im 5* Hotel Miramare in Crikvenica – direkt am Meer
- Doppelzimmer mit Bad oder Dusche/WC
- 1x Begrüßungsgetränk
- 4x Halbpension (4x Frühstück und 3x Abendessen)
- 1x Weihnachtsfeier im Hotel mit festlichem Weihnachtsessen (im Rahmen der Halbpension) und Gala-Konzert
- Benützung Innenpool und Wellness- & Fitnessbereich
- W-Lan

Kurtaxe (obligatorisch) € 6,- p.P.

Pro Person im DZ statt ~~**€ 549,-**~~ **€ 399,-**
EZ-Zuschlag **€ 210,-**

Reisetermin:

Mittwoch, 23.12.2026





AKTIONSANGEBOT
Jeder Reisegast spart
€ 100,-
6 Tage statt € ~~649,-~~
€ 549,-

Inklusive Silvesterfeier mit Getränken und Musik

SILVESTER IN HERMANNSTADT / SIBIU

*4*Hotel Mercure Airport*

Die historische Altstadt von Hermannstadt (Sibiu) gilt als Eine der am besten erhaltenen Siebenbürgens, was im Jahre 2007 zur Ernennung zur Kulturhauptstadt Europas beitrug. Ein zentrales Element der Stadt ist der Große Ring, „Piata Mare". Der Platz ist von historischen Bürgerhäusern und Palästen umgeben. Am Ring liegen außerdem das Bischofspalais, das Astra-Gebäude, der Ratsturm und das alte Rathaus. Auch mehrere Gotteshäuser sind sehenswert, etwa die alte katholische Pfarrkirche, die Biserica din Groapa (Kirche im Graben) oder die orthodoxe Kathedrale Heilige Dreifaltigkeit.

Neben dem Großen Ring gibt es den Kleinen Ring, „Piata Mica", mit kleineren Geschäften, Cafés und Restaurants. Den tiefer gelegenen Stadtteil erreicht man über die sogenannte Lügenbrücke, der Legende nach einstürzend, sobald ein Lügner sie betritt.

1. Tag: Österreich – Hermannstadt (Sibiu)
Anreise im modernen Fernreisbus nach Rumänien, wo Sie im 4*Hotel Mercure Airport in Hermannstadt (Sibiu) die Zimmer beziehen und den Anreisetag beim gemeinsamen Abendessen ausklingen lassen.

2. Tag: zur freien Verfügung – Halbtagesausflug (fakultativ) Hermannstadt (Sibiu)
Frühstück – genießen Sie die Annehmlichkeiten des 4*Hotels oder nehmen Sie am fakultativen Halbtagesausflug teil – Abendessen und Übernachtung im Hotel.

3. Tag: zur freien Verfügung - Ausflug (fakultativ) Budenbach (Sibiel) – Alba Iulia (Karlsburg) – Apoldium
Frühstück – genießen Sie die Annehmlichkeiten des 4*Hotels oder nehmen Sie am fakultativen Tagesausflug teil: Vormittags Besichtigung des Glasikonenmuseums von Sibiel/Budenbach, danach Stadtrundgang in Alba Iulia/ Karlsburg mit Teilnahme an der Wachablösung auf der Burg, am Nachmittag Besichtigung und Weinkostprobe in der Kellerei Apoldium – Abendessen und Übernachtung im Hotel

4. Tag: zur freien Verfügung - Ausflug (fakultativ) Schäßburg (Sighisoara) – Silvesterfeierlichkeiten
Frühstück – genießen Sie die Annehmlichkeiten des 4*Hotels oder nehmen Sie am fakultativen Tagesausflug teil: Stadtrundgang in Schäßburg mit Besichtigung Uhrturm und Geburtshaus Dracula. Rückfahrt ins Hotel – Am Abend Silvestserfeier mit Silvesterabendessen inklusive ausgewählten Getränken und Musik - **„Un an nou fericit"**

5. Tag: zur freien Verfügung

6. Tag: Hermannstadt (Sibiu) – Österreich
Eine erlebnisreiche Silvesterreise neigt sich heute dem Ende zu und so treten Sie mit schönen Erinnerungen und Bildern im Gepäck, die Heimreise zurück nach Österreich an.

Leistungen 6-Tages-Busreise inklusive:

- Fahrt im modernen Fernreisebus
- 5x Übernachtung im 4*Hotel Mercure Airport in Hermannstadt (Sibiu)
- Doppelzimmer mit Bad oder Dusche/WC
- 5x Halbpension (5x Frühstück und 4x Abendessen)
- 1x Silvesterfeier inklusive Silvesterabendessen mit ausgewählten Getränken und Musik

Exklusive Eintritte & Kurtaxe

Pro Person im DZ statt ~~**€ 649,-**~~ **€ 549,-**
EZ-Zuschlag **€ 115,-**

*****Ausflugspaket um € 99,- vorab zubuchbar***: (Mindestteilnehmer: 25 Personen):**

- Halbtagesausflug Hermannstast (Sibiu) inklusive Eintritt Stadtpfarrkirche
- Tagesausflug Budenbach (Sibiel) – Alba Iulia (Karlsburg) – Apoldium inklusive Eintritte und Weinkostprobe
- Tagesausflug Ausflug (fakultativ) Schäßburg (Sighisoara) inklusive Eintritte Uhrturm und Geburtshaus Dracula



Reisetermin:

Montag, 28.12.2026

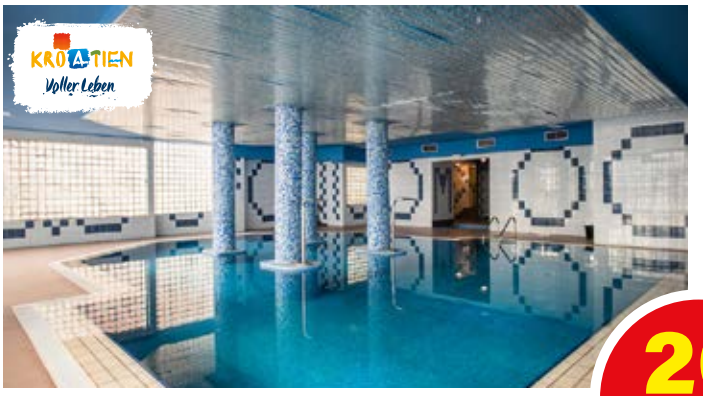



20
KUR-
ANWENDUNGEN
INKLUSIVE





11 Tage
ab
€ 799,-

WEIHNACHTS- & SILVESTER KUR-URLAUB CRIKVENICA

Kurprogramm SUPERIOR - Wellness - Freizeit:
Diese Tage stehen ganz im Zeichen Ihrer Gesundheit. Auf Ihrem persönlichen Kur-Plan sind jeweils zwei Anwendungen am Vormittag und Nachmittag, welche vom professionell ausgebildeten Personal in den dafür vorgesehenen Räumlichkeiten durchgeführt werden.

Nutzen Sie die Freizeit zwischendurch für den Wellnessbereich mit Pool oder für einen gemütlichen Spaziergang entlang der Strandpromenade

Reiseverlauf Busreise:

1. Tag: Österreich - Crikvenica
Anreise im modernen Fernreisebus ins Mediterran Hotel by Aminess in Crikvenica. Zimmerbezug und Abendessen.

2. Tag: HL. ABEND – zur freien Verfügung oder Ausflug (fakultativ) Insel Krk - Vrbnik - Weinprobe - Weihnachts-Galadinner
Frühstück - Zeit zur freien Verfügung - Möglichkeit zum Ausflug (fakultativ) Insel Krk mit Weinprobe - Am Abend Weihnachts-Galadinner im Hotel.

3. Tag: zur freien Verfügung

4. - 8. Tag: Kurprogramm SUPERIOR - Wellness – Freizeit

9. Tag: zur freien Verfügung oder Ausflug (fakultativ) Novi Vinodolski- Silvesterfeierlichkeiten
Frühstück - Zeit zur freien Verfügung - Möglichkeit zum Ausflug (fakultativ) Novi Vinodolski - Lassen Sie den letzten Tag des Jahres bei einem großen Silvesterdinner mit Musik ausklingen. Stoßen Sie um Mitternacht mit einem Glas Sekt auf das neue Jahr an.

10. Tag: zur freien Verfügung
Frühstück - Genießen Sie die Annehmlichkeiten des Hotels oder machen Sie einen gemütlichen Spaziergang entlang der Strandpromenade - Abendessen & Übernachtung

11. Tag: Crikvenica - Österreich
Nach dem Frühstück treten Sie nach einem rundum gelungenen Kururlaub die Heimreise zurück nach Österreich an.

*****Ausflugspaket vorab zubuchbar um € 59,- pro Person*****
(Mindestteilnehmer: 25 Personen):
- **Ausflug Insel Krk - Vrbnik - Weinprobe**
- **Ausflug Novi Vinodolski**
- **Inklusive Bus & deutschsprachiger Reiseleitung**

Thalassotherapia Crikvenica ist ein medizinisches Zentrum mit hundert Jahren Tradition in der Thalassotherapie zur Förderung der Gesundheit, zur Prävention von Erkrankungen zu Erholungszwecken und zur Ergänzung von Urlaubsaufenthalten.

Die Lage des Behandlungszentrums in einer Bucht mit kristallklarem Meer unweit eines Kiesstrandes und an einer 6 km langen Promenade inmitten eines grünen mediterranen Parks ist der ideale Ausgangspunkt für thalassotherapeutische Behandlungen und für die Genesung und Erholung der Patienten. An der Stelle des heutigen Thalassotherapie-Zentrums wurde einst eine Erholungsstätte für Kinder aus der Tschechei und Slowakei eröffnet.

Heute ist Thalassotherapia ein modernes medizinisches Behandlungszentrum, in dem thalassotherapeutische Behandlungsmethoden mit den aktuellen medizinischen Trends kombiniert und somit außerordentliche Ergebnisse in der Behandlung von Erkrankungen des Bewegungsapparates und der Atemwege bei Kindern, Erwachsenen und Senioren erzielt werden.

Ausflugspaket um € 59,- pro Person vorab zubuchbar (Mindestteilnehmer: 25 Personen):
- **Ausflug Insel Krk - Vrbnik - Weinprobe**
- **Ausflug Novi Vinodolski**
- **Inklusive Bus & deutschsprachiger Reiseleitung**



Leistungen 11-Tages-Busreise inklusive:
- Fahrt im modernen Fernreisebus
- 10x Übernachtung im Mediteran Hotel by Aminess in Crikvenica oder gleichwertig
- Doppelzimmer mit Bad oder Dusche/WC
- 1x Begrüßungsgetränk
- 10x Halbpension (10x Frühstücks- und 8x Abendessenbuffet)
- 1x Gala-Abendessen am Hl. Abend (im Rahmen der Halbpension)
- 1x Gala-Abendessen am Silvesterabend mit Getränke (0,5 l Wein, Wasser & 1 Glas Sekt zu Mitternacht) und Musik (im Rahmen der Halbpension)
- PERSÖNLICHER KURPLAN mit 1x Lymphmassage, 2x Thermo Sauna, 5x Heilschlamm-Behandlung, 2x Infrarot-Therapie, 5x Elektro-Therapie, 5x Schwimmen im Innenpool (Hotel)

Exklusive Eintritte & Kurtaxe

Pro Person im DZ **€ 899,-**
EZ-Zuschlag **€ 199,-**

Leistungen 11-Tages-PKW-Reise inklusive:
- 10x Übernachtung im Mediteran Hotel by Aminess in Crikvenica oder gleichwertig
- Doppelzimmer mit Bad oder Dusche/WC
- 1x Begrüßungsgetränk
- 10x Halbpension (10x Frühstücks- und 8x Abendessenbuffet)
- 1x Gala-Abendessen am Hl. Abend (im Rahmen der Halbpension)
- 1x Gala-Abendessen am Silvesterabend mit Getränke (0,5 l Wein, Wasser & 1 Glas Sekt zu Mitternacht) und Musik (im Rahmen der Halbpension)
- PERSÖNLICHER KURPLAN mit 1x Lymphmassage, 2x Thermo Sauna, 5x Heilschlamm-Behandlung, 2x Infrarot-Therapie, 5x Elektro-Therapie, 5x Schwimmen im Innenpool (Hotel

Exklusive Kurtaxe

Pro Person im DZ **€ 799,-**
EZ-Zuschlag **€ 199,-**

Reisetermin:

Mittwoch, 23.12.2026



WEIHNACHTS-SILVESTER-KUR-URLAUB DALMATIEN

Reiseverlauf Busreise:

1. Tag: Österreich – Podgora
Anreise im modernen Fernreisebus ins Hotel Aurora in Podgora. Zimmerbezug und Abendessen.

2. Tag: HL. ABEND – zur freien Verfügung oder Ausflug (fakultativ) Split und Trogir
Frühstück – Zeit zur freien Verfügung – Möglichkeit zum Ausflug (fakultativ) Split & Trogir – Abendessen und Übernachtung.

3. – 5. Tag: Kurprogramm –Wellness – Freizeit
Diese Tage stehen ganz im Zeichen Ihrer Gesundheit. Auf Ihrem persönlichen Kur-Plan stehen jeweils zwei Anwendungen am Vormittag und am Nachmittag, welche vom professionell ausgebildeten Personal in den dafür vorgesehenen Räumlichkeiten durchgeführt werden. Ihr Kur-Paket umfasst 5x Fango, 5x Massage sowie 10 Therapien aus den Bereichen Elektro-, Magnet-, Ozon- und Lichttherapie sowie Inhalation. Nutzen Sie die Freizeit zwischendurch zum Entspannen oder für einen gemütlichen Spaziergang. Abendessen und Übernachtung im Hotel.



6. Tag: zur freien Verfügung oder Ausflug (fakultativ) Dubrovnik
Frühstück – Zeit zur freien Verfügung – Möglichkeit zum Ausflug (fakultativ) Dubrovnik – Abendessen im Hotel

7. – 8. Tag: Kurprogramm –Wellness – Freizeit
Diese Tage stehen ganz im Zeichen Ihrer Gesundheit. Auf Ihrem persönlichen Kur-Plan stehen jeweils zwei Anwendungen am Vormittag und am Nachmittag, welche vom professionell ausgebildeten Personal in den dafür vorgesehenen Räumlichkeiten durchgeführt werden. Ihr Kur-Paket umfasst 5x Fango, 5x Massage sowie 10 Therapien aus den Bereichen Elektro-, Magnet-, Ozon- und Lichttherapie sowie Inhalation. Nutzen Sie die Freizeit zwischendurch zum Entspannen oder für einen gemütlichen Spaziergang. Abendessen und Übernachtung im Hotel.

9. Tag: zur freien Verfügung - Silvesterfeierlichkeiten
Frühstück – Lassen Sie den letzten Tag des Jahres bei einem großen Silvesterdinner mit Musik ausklingen. Stoßen Sie um Mitternacht mit einem Glas Sekt auf das neue Jahr an.

10. Tag: zur freien Verfügung
Frühstück – Beginnen Sie den ersten Tag des Jahres ohne Stress und Hektik und genießen Sie die Annehmlichkeiten des Hotels – Abendessen und Übernachtung im Hotel.

11. Tag: Podgora – Österreich
Nach dem Frühstück treten Sie nach einem rundum gelungenen Kururlaub die Heimreise zurück nach Österreich an.

*****Ausflugspaket vorab zubuchbar - € 59,- pro Person***:**
(Mindestteilnehmer: 25 Personen)

- Ausflug Split - Trogir
- Ausflug Dubrovnik
- Inklusive Bus & deutschsprachiger Reiseleitung





Leistungen 11-Tages-Busreise inklusive:

- Fahrt im modernen Fernreisebus
- 10x Übernachtung im Hotel Aurora in Podgora oder gleichwertig
- Doppelzimmer mit Bad oder Dusche/WC
- 10x Halbpension (10x Frühstück und 9x Abendessen)
- 1x Gala-Abendessen am Silvesterabend mit Getränke (0,5 l Wein, Wasser & 1 Glas Sekt zu Mitternacht) und Musik (im Rahmen der Halbpension)
- PERSÖNLICHER KURPLAN mit 20 Kuranwendungen bestehend aus 5x Fango, 5x Massage, 10 Therapien aus den Bereichen Elektro-, Magnet-, Ozon- und Lichttherapie sowie Inhalation

Exklusive Eintritte & Kurtaxe

Pro Person im DZ	**€ 899,-**
EZ-Zuschlag	**€ 170,-**

Leistungen 11-Tages-PKW-Reise inklusive:

- 10x Übernachtung im Hotel Aurora in Podgora oder gleichwertig
- Doppelzimmer mit Bad oder Dusche/WC
- 10x Halbpension (10x Frühstück und 9x Abendessen)
- 1x Gala-Abendessen am Silvesterabend mit Getränke (0,5 l Wein, Wasser & 1 Glas Sekt zu Mitternacht) und Musik (im Rahmen der Halbpension)
- PERSÖNLICHER KURPLAN mit 20 Kuranwendungen bestehend aus 5x Fango, 5x Massage, 10 Therapien aus den Bereichen Elektro-, Magnet-, Ozon- und Lichttherapie sowie Inhalation

Exklusive Kurtaxe

Pro Person im DZ	**€ 799,-**
EZ-Zuschlag	**€ 170,-**

Reisetermin:

Mittwoch, 23.12.2026



WEIHNACHTEN - SILVESTER VODICE

4*Hotel SeeSea

*Die charmante kroatische Stadt Vodice ist das perfekte Urlaubsziel für alle, die Entspannung inmitten wunderschöner Natur suchen, aber auch für diejenigen, die die Kultur erkunden möchten. Genießen Sie den direkten Zugang zum Strand und eine malerische Promenade, die perfekt für gemütliche Spaziergänge ist und direkt vom 4*SeeSea Hotel aus, eine atemberaubende Aussicht auf das Meer bietet.*

In den modernen Zimmern finden Sie den erholsamen Schlaf, mit ihrem Design schaffen Sie eine warme Atmosphäre, ideal für Ruhe und Entspannung. Zur Ausstattung gehört ein modernes Badezimmer mit Bad oder Dusche/WC, Klimaanlage, Pflegeprodukte, Flat-TV, Safe, Minibar, Telefon und W-Lan.

Reiseverlauf Busreise:
1. Tag: Österreich - Vodice
2. Tag: zur freien Verfügung - Hl. Abend
3. - 8. Tag: zur freien Verfügung
9. Tag: zur freien Verfügung - Ausflug (fakultativ) Zadar - Silvesterfeierlichkeiten
10. Tag: zur freien Verfügung - Ausflug (fakultativ) Nationalpark Krka & Sibenik
11. Tag: Vodice - Österreich

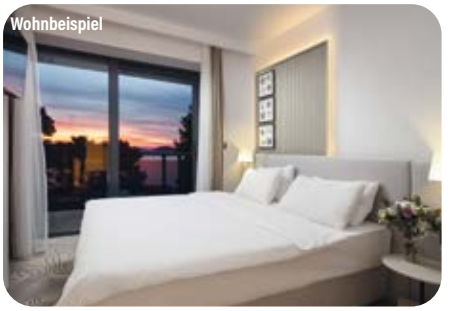





*****Ausflug vorab zubuchbar - € 49,- Pro Person***:**
(Mindestteilnehmer: 25 Personen)

- Ausflug Zadar
- Ausflug Nationalpark Krka inklusive Eintritt & Besuch von Sibenik
- Inklusive Bus und deutschsprachiger Reiseleitung

Leistungen 11-Tages-Busreise inklusive:

- Fahrt im modernen Fernreisebus
- 10x Übernachtung im 4*Hotel SeeSea in Vodice - direkt am Meer
- Doppelzimmer mit Bad oder Dusche/WC
- 10x Halbpension (10x Frühstücks- und 8x Abendessenbuffet)
- 1x landestypisches Weihnachtsabendessen
- 1x Silvesterabendessen mit Live-Musik, Aperitiv und 1 Glas Sekt um Mitternacht
- Live Musik am 25.12.2026 und 01.01.2027
- Ausflug Split-Trogir mit deutschsprachiger Reiseleitung

Exklusive Eintritte & Kurtaxe

Pro Person im DZ ab	**€ 1.099,-**
EZ-Zuschlag	**€ 170,-**

Leistungen 11-Tages-PKW-Reise inklusive:

- 10x Übernachtung im 4*Hotel SeeSea in Vodice - direkt am Meer
- Doppelzimmer mit Bad oder Dusche/WC
- 10x Halbpension (10x Frühstücks- und 8x Abendessenbuffet)
- 1x landestypisches Weihnachtsabendessen
- 1x Silvesterabendessen mit Live-Musik, Aperitiv und 1 Glas Sekt um Mitternacht
- Live Musik am 25.12.2026 und 01.01.2027

Exklusive Kurtaxe

Pro Person im DZ ab	**€ 859,-**
EZ-Zuschlag ab	**€ 170,-**

Reisetermin:

Mittwoch, 23.12.2026



WEIHNACHTEN & SILVESTER AM LAGO MAGGIORE

Reiseverlauf Busreise:

1. Tag: Österreich – Premeno

2. Tag: HL. Abend - Novara - Weinprobe

Nach dem Frühstück Abfahrt nach Novara - eine kleine Stadt im Piemont. Am Nachmittag Weiterfahrt zu einem Weinkeller, eine Weinprobe mit kleinem Imbiss rundet den Tag ab. Rückfahrt ins Hotel, Weihnachtsabendessen und Übernachtung.

3. Tag: Bootsfahrt am Lago Maggiore

4. Tag: Centovallibahn - Locarno

Heute starten Sie zu einem schönen Tagesausflug durch das Tal der „Hundert Täler". Nach dem Frühstück fahren Sie nach Domodossola und von hier aus mit der berühmten Centovallibahn nach Locarno. Nach der freien Besichtigung der schönen Schweizer Stadt, Rückfahrt mit dem Bus ins Hotel und Abendessen.

5. Tag: zur freien Verfügung

6. Tag: Mailand

7. Tag: Comersee - Luganersee

Heute fahren Sie nach Como, einer der lieblichsten Städte der Lombardei, welches am Südufer des Comersees liegt. Danach geht es weiter nach Lugano, die größte Stadt in der Ferienregion Tessin. Abendessen und Übernachtung.

8. Tag: Arona – Koloss San Carlone

Heute begleitet Sie unsere Reiseleiterin den ganzen Tag auf einem entspannten Ausflug nach Arona, einer charmanten Stadt am Westufer des Lago Maggiore. Abendessen und Übernachtung.

9. Tag: Schifffahrt Ortasee – Silvesterfeierlichkeiten

Nach dem Frühstück fahren Sie nach Pettenasco am Ortasee. Von hier aus nehmen Sie das Schiff das Sie bis Orta San Giulio bringt. Sie werden ein einzigartiges Panorama genießen. Besichtigung des kleinen mittelalterlichen Dorfs von Orta. Später nehmen Sie nochmals das Schiff bis zur Isola San Giulio. Kleine Besichtigung der Insel und anschließend Ausschiffung in Pettenasco. Am Abend im Hotel erwarten Sie die Silvesterfeierlichkeiten, schlemmen Sie beim 5-Gang-Menü und schwingen Sie das Tanzbein.

10. Tag: zur freien Verfügung

11. Tag: Premeno – Österreich

Eine erlebnisreiche Weihnachts- und Silvesterreise neigt sich heute dem Ende. Nach dem Frühstück treten Sie mit schönen Bildern im Gepäck, die Heimreise zurück nach Österreich an.







Leistungen 11-Tages-Busreise inklusive:

- Fahrt im modernen Fernreisebus
- 10x Übernachtung im Hotel Premeno in Premeno
- Doppelzimmer mit Bad oder Dusche/WC
- 10x Halbpension (10x Frühstücksbuffet & 8x Abendessen als 3-Gang-Menü inklusive Salatbuffet)
- 1x Weihnachtsabendessen mit 4-Gang-Menü (im Rahmen der Halbpension)
- 1x Silvesterabendessen mit 5-Gang-Menü inkl. ¼ l Wein, ½ l Wasser, 1 Glas Sekt und Live Musik (im Rahmen der Halbpension)
- Ausflüge: Novara, Locarno, Comersee - Luganer see, Arona - Koloss San Carlone, Ortasee inklusive deutschsprachiger Reiseleitung
- 1x Weinprobe
- 1x Bootsfahrt am Lago Maggiore
- 1x Fahrt mit der Centovallibahn (Domodossola - Locarno)
- Stadtführung Mailand
- 1x Schifffahrt Ortasee (Pettenasco - Orta San Giulio - Pettenasco

Exklusive Eintritte & Kurtaxe

Pro Person im DZ **€ 1.149,-**
EZ-Zuschlag **€ 210,-**

Leistungen 11-Tages-PKW-Reise inklusive:

- 10x Übernachtung im Hotel Premeno in Premeno
- Doppelzimmer mit Bad oder Dusche/WC
- 10x Halbpension (10x Frühstücksbuffet & 8x Abendessen als 3-Gang-Menü inklusive Salatbuffet)
- 1x Weihnachtsabendessen mit 4-Gang-Menü (im Rahmen der Halbpension)
- 1x Silvesterabendessen mit 5-Gang-Menü inkl. ¼ l Wein, ½ l Wasser, 1 Glas Sekt und Live Musik (im Rahmen der Halbpension)

Exklusive Kurtaxe

Pro Person im DZ **€ 899,-**
EZ-Zuschlag **€ 210,-**

Reisetermin:

Mittwoch, 23.12.2026



WEIHNACHTEN - SILVESTER DUBROVNIK RIVIERA

*5*Sheraton Dubrovnik Riviera Hotel*

Reiseverlauf Busreise:

1. Tag: Österreich – Dubrovnik Riviera

2. Tag: zur freien Verfügung – Hl. Abend

3. Tag: zur freien Verfügung

4. Tag: Trebinje

Heute besuchen Sie Trebinje – die Fluss-Stadt im rauen Karst Gebirge. Die Stadt ist von imposanten Gebirgszügen umrahmt und mitten durch sie hindurch fließt der Fluss Trebišnjica. Entlang des Ufers des Flusses gibt es eine Promenade, die vom Stadtzentrum zur Arslanagic-Brücke führt, ein Beispiel für die schönste Architektur des ehemaligen Osmanischen Reiches. Nutzen Sie die Freizeit zum Flanieren, ehe es dann wieder zurück geht ins Hotel. Abendessen und Übernachtung.

5. Tag: zur freien Verfügung

6. Tag: Der Srd und das Arboretum Trsteno

Der Berg Srd ist ein beliebtes Ausflugsziel sowohl für Einheimische als auch für Touristen. Er war einst von dichtem Eichenwald bedeckt, den man „dubrava" nannte, nach diesem erhielt die Stadt auch ihren Namen. Danach haben Sie die Möglichkeit, das Arboretum Trsteno (Eintritt exklusive) zu besuchen, welches sich im kleinen Küstenort Trsteno in der Nähe von Dubrovnik befindet. Es ist ein Ort von unglaublicher Schönheit, welche Sie atemlos zurücklässt. Die Harmonie der grünen, renaissancen Gärten und das Blaue des adriatischen Meeres schafft wirklich paradisische Bilder.

7. Tag: zur freien Verfügung

8. Tag: zur freien Verfügung - Ausflug (fakultativ) Kotor

9. Tag: zur freien Verfügung – Stadtführung Dubrovnik (fakultativ) - Silvesterfeierlichkeiten

Starten Sie den Tag mit einem leckeren Frühstück und gestalten Sie Ihren Vormittag ganz nach Ihren Vorlieben. Bewundern Sie die Stadt oder ruhen Sie sich aus, denn danach startet die Silvesterfeier. Genießen Sie das festliche Abendessen und schwingen Sie Ihr Tanzbein zur Live-Musik. „Sretna nova godina!"

10. Tag: zur freien Verfügung – Ausflug (fakultativ) Ston

11. Tag: Dubrovnik Riviera – Österreich

Mit vielen wunderbaren Erinnerungen und gestärkt für neue Abenteuer im Jahr 2026, treten Sie heute, nach dem Frühstück, die Heimreise zurück nach Österreich an.



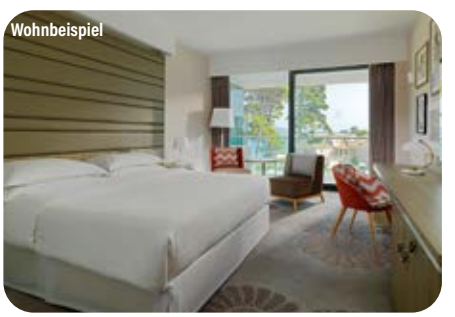
Wohnbeispiel

*****AUSFLUGSPAKET vorab zubuchbar - € 79,- pro Person*** (Mindestteilnehmer: 25 Personen)**

- **Stadtführung Dubrovnik**
- **Ausflug Kotor**
- **Ausflug Ston**
- **Deutschsprachige Reiseleitung bei den Ausflügen**

Leistungen 11-Tages-Busreise inklusive:

- **Fahrt im modernen Fernreisebus**
- **10x Übernachtung im 5*Sheraton Dubrovnik Riviera Hotel in Srebreno**
- **Doppelzimmer mit Bad oder Dusche/WC**
- **10x Halbpension (10x Frühstück und 8x Abendessen)**
- **1x Weihnachtsabendessen**
- **Live-Musik in der Hotellobby am 26.12.2026**
- **1x Silvesterfeier mit festlichem Silvesterdinner, Live-Musik, 1 Glas Sekt**
- **Benützung Wellness- & Spa Bereich**
- **Ausflug Trebinje**
- **Ausflug Berg Srd – Arboretum Trsteno**
- **Deutschsprachige Reiseleitung bei den Ausflügen**

Exklusive Eintritte!
Kurtaxe (obligatorisch) € 18,50 p.P.

Pro Person im DZ statt	**€ 1.199,-**	**€ 1.099,-**
EZ-Zuschlag		**€ 610,-**

Leistungen 11-Tages-PKW-Reise inklusive:

- **10x Übernachtung im 5*Sheraton Dubrovnik Riviera Hotel in Srebreno**
- **Doppelzimmer mit Bad oder Dusche/WC**
- **10x Halbpension (10x Frühstück und 8x Abendessen)**
- **1x Weihnachtsabendessen**
- **Live-Musik in der Hotellobby am 26.12.2026**
- **1x Silvesterfeier mit festlichem Silvesterdinner, Live-Musik, 1 Glas Sekt**
- **Benützung Wellness- & Spa Bereich**

Eintritte! Kurtaxe (obligatorisch) € 18,50 p.P.

Pro Person im DZ statt	**€ 999,-**	**€ 899,-**
EZ-Zuschlag		**€ 610,-**

Reisetermin:

Mittwoch, 23.12.2026

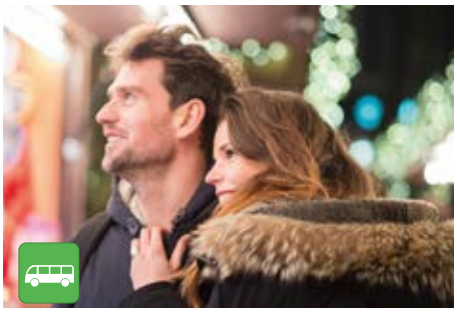



AKTIONSANGEBOT
Jeder Reisegast spart
€ 100,-
5 Tage statt ~~€ 759,-~~
€ 659,-

SILVESTER LAGO MAGGIORE

1. Tag: Österreich – Raum Lago Maggiore
Anreise in das gebuchte Hotel im Raum Lago Maggiore, wo Sie das Zimmer beziehen und den Anreisetag beim gemeinsamen Abendessen ausklingen lassen.

2. Tag: Locarno – Ascona – Lago Maggiore
Nach dem Frühstück besuchen Sie Locarno. Es liegt im Süden der Schweiz im Kanton Tessin. Flanieren Sie durch ein Meer exotischer Pflanzen wie Zitronenbäume und Palmen, die der Stadt ein außergewöhnliches Flair verleihen. Doch der am Schweizerischen Nordende des Lago Maggiore gelegene Touristenmagnet ist weit mehr und verzaubert als belebtes Fleckchen Erde, auf dem Sie auch in der Schweiz weit mehr als einen Hauch von La Dolce Vita genießen können. Anschließend Weiterfahrt nach Ascona, einem der schönsten Orte am Lago Maggiore. Bummeln Sie entlang der eleganten Uferpromenade mit ihren bunten Häusern und Cafés. Rückfahrt ins Hotel, Abendessen und Übernachtung.

3. Tag: Domodossola – Silvesterfeierlichkeiten
Heute besuchen Sie das charmante Städtchen Domodossola im Piemont. Die historische Altstadt rund um die Piazza del Mercato mit ihren Arkaden und traditionellen Häusern lädt zu einem gemütlichen Spaziergang ein. Am Abend erwartet Sie im Hotel eine festliche Silvesterfeier mit Galadinner, Musik und Tanz sowie einem Glas Sekt um Mitternacht.

4. Tag: Valle Vigezzo – Santa Maria Maggiore
Freuen Sie sich nach dem Frühstück auf den Ausflug in die Valle Vigezzo. Zunächst besuchen Sie den hübschen Ort Santa Maria Maggiore, bekannt für seine gepflegten Häuser und die ruhige, authentische Atmosphäre. Anschließend unternehmen Sie eine kleine Panoramafahrt durch die winterliche Landschaft der Valle Vigezzo mit ihren traditionellen Dörfern, wie Druogno. Rückfahrt ins Hotel, Abendessen und Übernachtung.

5. Tag: Raum Lago Maggiore – Österreich
Nach dem Frühstück erfolgt die Heimreise zurück nach Österreich.



Leistungen 5-Tages-Busreise inklusive:

- Fahrt im modernen Fernreisebus
- 4x Übernachtung im Mittelklassehotel (zB Hotel Stella Alpina in Druogno, Hotel Casa Barbieri in Re, Hotel La Bussola in Cittiglio oder gleichwertig)
- Doppelzimmer mit Bad oder Dusche/WC
- 4x Halbpension (4x Frühstück und 3x Abendessen)
- 1x Silvesterabendessen im Hotel oder Restaurant
- Ausflug Locarno - Ascona
- Ausflug Domodossola
- Ausflug Valle Vigezzo - Santa Maria Maggiore
- Deutschsprachige Reiseleitung bei den Ausflügen

Exklusive Eintritte & Kurtaxe

Pro Person im DZ statt ~~**€ 759,-**~~ **€ 659,-**
EZ-Zuschlag **€ 132,-**



Reisetermin:

Dienstag, 29.12.2026





4 Tage ab € 399,-

SILVESTER PILSEN – TSCHECHIENS BIERHAUPTSTADT

Inklusive Silvesterfeier in der Pilsner Urquell Brauerei

Reiseverlauf Busreise:

1. Tag: Österreich – Krumau – Pilsen
Im modernen Fernreisebus führt die Reise zunächst in die „Perle des Böhmerwaldes" – Krumau. Erkunden Sie die historische Stadt an der schönen Moldau und erleben Sie die südböhmische Gastfreundschaft. Kleine Gassen mit urigen Gaststätten, schmucke Hausfassaden sowie der Markplatz mit dem Rathaus und die imposante Schlossanlage sind wirklich sehens- und erlebenswert. Danach Weiterfahrt nach Pilsen, wo Sie im gebuchten 3*Hotel Ibis das Zimmer beziehen und den Tag beim gemeinsamen Abendessen ausklingen lassen.

2. Tag: Stadtführung & -rundfahrt Pilsen –- Silvesterfeier Pilsner Urquell Brauerei
Den zentralen Platz der Stadt Pilsen, den Platz der Republik, dominiert die gotische St.-Bartholomäus-Kathedrale mit dem höchsten Kirchturm Tschechiens. Bei einem Spaziergang durch das historische Stadtzentrum entdecken Sie eine Reihe historischer Häuser, u. a. die Große Synagoge, das Bürgerliche Vereinshaus, die Gebäude des Großen und des Neuen Theaters sowie die von Mikoláš Aleš mit Graffiti-Verzierungen geschmückten Fassaden historischer Gebäude. Die Restaurants und Cafés im Stadtzentrum sowie die angrenzende Parkanlage laden die Besucher der Stadt zum Verweilen ein. Hier finden Sie auch Reste der Stadtmauer. Ruhen Sie sich dann noch etwas aus, denn am Abend erwartet Sie die Silvesterfeier in der Pilsner Urquell Brauerei. Feiern Sie den letzten Tag des Jahres mit einem Gala Menü, Mitternachtsimbiss und Live-Musik. Schwingen Sie das Tanzbein und stoßen Sie mit einem Mitternachtstrunk auf das neue Jahr an. Übernachtung im Hotel.

3. Tag: Stadtführung & -rundfahrt Prag
Stärken Sie sich beim Frühstück bevor Sie dann die zahlreichen Besonderheiten der tschechischen Hauptstadt bei einer informativen und interessanten Stadtführung entdecken. Der Veitsdom auf dem Hradschin ist eine der größten Attraktionen der „Goldenen Stadt". Andere touristische Höhepunkte sind u. a. die sehr berühmte Karlsbrücke, der Altstädter Ring mit der astronomischen Uhr und der zentrale Marktplatz. Von der mittelalterlichen Romanik bis zum Jugendstil vereint die schöne tschechische Hauptstadt zahlreiche Baustile. Die gesamte Altstadt gilt als Welterbe der UNESCO. Anschließend Rückfahrt ins Hotel, Abendessen und Übernachtung.

4. Tag: Pilsen – Österreich
Eine erlebnisreiche Silvesterreise neigt sich dem Ende. Nach dem Frühstück erfolgt die Heimreise zurück nach Österreich.

Leistungen 4-Tages-Busreise inklusive:

- Fahrt im modernen Fernreisebus
- 3x Übernachtung im 3*Hotel Ibis in Pilsen oder gleich wertig
- Doppelzimmer mit Bad oder Dusche/WC
- 3x Halbpension (3x Frühstücksbuffet und 2x Abendessen)
- 1x Silvesterfeier in der Pilsner Urquell Brauerei mit Live-Musik, Gala Menü, Mitternachtsimbiss und Mitternachtstrunk
- Aufenthalt in Krumau
- Stadtführung & -rundfahrt Pilsen
- Stadtführung & -rundfahrt Prag
- Deutschsprachige Reiseleitung bei den Ausflügen

Exklusive Eintritte & Kurtaxe

Pro Person im DZ ab **€ 499,-**
EZ-Zuschlag **€ 111,-**

Leistungen 4-Tages-PKW-Reise inklusive:

- 3x Übernachtung im 3*Hotel Ibis in Pilsen oder gleich wertig
- Doppelzimmer mit Bad oder Dusche/WC
- 3x Halbpension (3x Frühstücksbuffet und 2x Abendessen)
- 1x Silvesterfeier in der Pilsner Urquell Brauerei mit Live-Musik, Gala Menü, Mitternachtsimbiss und Mitternachtstrunk

Exklusive Kurtaxe

Pro Person im DZ ab **€ 399,-**
EZ-Zuschlag **€ 111,-**

Reisetermin:

Mittwoch, 30.12.2026



Umfangreiches Leistungspaket

SILVESTER OLMÜTZ

*4*Hotel Central Park Flora*

1. Tag: Österreich – Olmütz
Anreise nach Olmütz und Zimmerbezug im 4*Hotel Central Park Flora. Abendessen im Hotel mit einem Begrüßungsgetränk.

2. Tag: Burg Sternbeck – Wallfahrtskirche Hl. Hügel
Nach dem Frühstück fahren Sie mit der Reiseleitung zur Burg Sternbeck. Das dominierende Merkmal wurde in der zweiten Hälfte des 13. Jahrhunderts von Zdeslav von Šternberk errichtet und ist eines der ältesten Bauwerke in Nordmähren. Die Burg wurde im 16. Jahrhundert in der Renaissance umgebaut, der letzte umfangreiche Wiederaufbau erfolgte Ende des 19. Jahrhunderts im historischen, romantischen Stil durch die Endbesitzer der Familie Liechtenstein. Weiterfahrt zur Wallfahrtskirche Hl. Hügel und Besichtigung. Anschließend Rückkehr ins Hotel und Abendessen mit Folkloremusik.

3. Tag: Kathedrale Hl. Wenzel – Erzbischofspalais – Silvesterfeierlichkeiten
Starten Sie mit dem Frühstück entspannt in den Tag. Freuen Sie sich danach auf ein spirituelles Erlebnis in der „Kathedrale svatého Václava", einem imposanten Wahrzeichen mitten in Olmütz. Diese Kathedrale, die dem Heiligen Wenzel gewidmet ist, präsentiert sich mit einer neugotischen Fassade, die aus Restaurierungen des 19. Jahrhunderts stammt und sie ruht auf Grundmauern, die bis ins 12. Jahrhundert zurückreichen. Der Erzbischöflicher Palast in Olmütz, ein bedeutendes Beispiel der barocken Palastarchitektur in Mähren. Er ist nicht nur ein lebendiger Sitz von Olmützer Erzbischöfen und anderen an dem Alltagsleben der Kirche teilnehmenden Personen, sondern auch ein Platz, durch den die Geschichte und bekannte Persönlichkeiten gingen. Der Weg führt weiter nach Cechy pod Kosirem, hier haben Sie die Möglichkeit, bei Lampenlicht, die historische Kutschensammlung zu besichtigen. Rückfahrt ins Hotel, wo Sie noch etwas Zeit zur freien Verfügung haben. Um 19.00 Uhr beginnt der Silvestergalaabend im Hotel. Das große Silvestermenü wird mit Programm und Live-Musik untermahlt. PROSIT NEUJAHR!

4. Tag: Neujahrskonzert – Stadtbesichtigung
Mit dem Neujahrskonzert im Konzerthaus Reduta in Ölmütz wird der erste Tag des Jahres eröffnet. Lassen Sie sich mitreißen von den stimmungsvollen Klängen. Nach etwas Freizeit folgt am Nachmittag eine Stadtführung entlang der vielen Paläste, Bürgerpaläste über den Brunnen bis zur Dreifaltigkeitssäule, welche als UNESCO Denkmal eingetragen ist. Rückkehr ins Hotel. Freuen Sie sich anschließend auf einen traditionellen Abend im Hotel, mit landesüblichem Essen und Stimmungsmusik.

5. Tag: Olmütz – Österreich
Heute heißt es Koffer packen – mit fantastischen Erlebnissen im Gepäck treten Sie nach einem ausgiebigen Frühstück die Heimreise an.





Erlebnis- und Eintrittspaket vorab zubuchbar - € 39,- pro Person: (Mindestteilnehmer 25 Personen)**

- Besichtigung & Eintritt Burg Sternberg
- Besichtigung & Eintritt Erzbischofspalais
- Besichtigung & Eintritt Kutschenmuseum

Leistungen 5-Tages-Busreise inklusive:

- Fahrt im modernen Fernreisebus
- 4x Übernachtung im 4* Hotel Central Park Flora in Olmütz
- Doppelzimmer mit Bad oder Dusche/WC
- 1x Begrüßungsgetränk
- 4x Halbpension (4 x Frühstücksbuffet und 2 x Abendessen als 3-Gang-Menü)
- 1x Folkloreabend im Hotel
- 1x Silvestergala mit Silvestergalaabendessen (im Rahmen der Halbpension): Aperitif, Vorspeise, Hauptspeise, Dessert, Kaffee, 1 Getränk, ½ Flasche Wein 0,75 l, kalte Platte sowie Programm und Live-Musik
- 1x Abendessen im Hotel inklusive 2 Getränke und Stimmungsmusik
- Ausflug Burg Sternbeck – Wallfahrtskirche Hl. Hügel
- Ausflug Kathedrale Hl. Wenzel - Erzbischofspalais
- 1x Neujahrskonzert inklusive Eintritt im Konzerthaus „Reduta" in Olmütz
- Stadtbesichtigung Olmütz
- Deutschsprachige Reiseleitung bei den Ausflügen

Exklusive Kurtaxe & Eintritte (außer separat angeführt)

Pro Person im DZ statt	~~€ 699,-~~	**€ 599,-**
EZ-Zuschlag		**€ 132,-**



Reisetermin:

Dienstag, 29.12.2026





AKTIONSANGEBOT
Jeder Reisegast spart
€ 100,-
4 Tage statt ab ~~€ 459,-~~
ab € 359,-

Inklusive Silvesterparty im Gasthof Pichlingerhof – Schlosskogler LIVE

SILVESTER IN DER LIPIZZANER-HEIMAT

Jahreswechsel in der Weststeiermark

Reiseverlauf Busreise:

1. Tag: Anreise – Zotter Erlebniswelt – Raum Graz

Anreise in die Steiermark, wo Sie die Zotter-Erlebniswelt in Riegersburg besuchen. Tauchen Sie ein in die Welt der Zotter-Schokolade. Auf Ihrer individuellen Tour können Sie selbstständig die Manufaktur mit einem Audioguide erforschen und erfahren, wie Schokolade entsteht. An vielen kreativen Naschstationen erleben Sie, wie vielfältig und aufregend Schokolade schmeckt. Anschließend fahren Sie zum gebuchten Hotel, Check-in und Zimmerbezug. Im Gösser Bräu in Graz lassen Sie den Anreisetag bei einem köstlichen Essen ausklingen.

2. Tag: Graz – Silvesterparty im Gasthof Pichlingerhof – Schlosskogler LIVE

Mit einer Viertelmillion Einwohner ist Graz die zweitgrößte Stadt Österreichs. In der historischen Altstadt mit ihren Straßen, Gassen, Plätzen und Höfen gibt es Einiges zu erkunden, sowie auch zu genießen, denn Graz bezeichnet man auch als die Genusshauptstadt. Wer außer Graz kann sich rühmen, mitten in der Altstadt einen bewaldeten Berg zu besitzen? Den Schlossberg. Eine Burg, die vor über 1.000 Jahren auf einem Felsvorsprung des Hügels stand, gab der Stadt ihren Namen. Aus dem slawischen Gradec für „kleine Burg" wurde später Graz. Und aus der kleinen Burg eine mächtige Festung, die Napoleon sie sprengen ließ. Geblieben sind der Glockenturm und der Uhrturm als freundliches Wahrzeichen der Stadt. Freuen Sie sich die steirische Landeshauptstadt näher kennenzulernen. Am Abend erwartet Sie im Gasthof Pichlingerhof in Söding-St.Johann, in der Heimat der Lipizzaner, eine rauschende Partynacht. Ein köstliches Silvesterbuffet sowie ein Live-Konzert der beliebten Schlosskogler runden den Abend ab. Lassen Sie den letzten Tag des Jahres ohne Stress und Hektik ausklingen. Wir wünschen gute Unterhaltung.

3. Tag: Maribor

Der erste Tag des Jahres beginnt mit einem entspannenden Frühstück. Der heutige Ausflug führt nach Slowenien in das hübsche Städtchen Maribor. Es sind gar nicht so sehr die einzelnen Sehenswürdigkeiten, die Maribor auszeichnen, sondern vor allem das malerische Gesamtbild der Stadt. Das angenehme Altstadt-Flair, die direkte Lage am Ufer der Drau und die vielen netten Lokale machen Maribor zu einer sehr sehenswerten Stadt. Rückfahrt ins Hotel und Übernachtung.

4. Tag: Auf Wiedersehen...

Heute heißt es Koffer packen und so treten Sie nach dem Frühstück die Heimreise an.

Leistungen 4-Tages-Busreise inklusive:

- Fahrt im modernen Fernreisebus
- 3x Übernachtung im Green Rooms Hotel, Oekotel Kalsdorf, Amedia Express Hotel oder gleichwertig
- Doppelzimmer mit Bad oder Dusche/WC
- 3x Frühstück
- 1x Silvesterparty im Gasthof Pichlingerhof in Söding-St. Johann mit Silvesterabendessen, 1 Glas Sekt um Mitternacht
- Silvesterkonzert mit den „Schlosskoglern" Stimmung und Unterhaltung garantiert
- 1x Abendessen im Gösser Bräu in Graz
- Besuch Zotter Erlebniswelt inklusive Eintritt
- Aufenthalt in Graz
- Ausflug Maribor

Exklusive Kurtaxe

Pro Person im DZ statt ab ~~€ 559,-~~ **€ 459,-**
EZ-Zuschlag **€ 114,-**

Leistungen 4-Tages-PKW-Reise inklusive:

- 3x Übernachtung im Green Rooms Hotel, Oekotel Kalsdorf, Amedia Express Hotel oder gleichwertig
- Doppelzimmer mit Bad oder Dusche/WC
- 3x Frühstück
- 1x Silvesterparty im Gasthof Pichlingerhof in Söding-St. Johann mit Silvesterabendessen, 1 Glas Sekt um Mitternacht
- Silvesterkonzert mit den „Schlosskoglern" Stimmung und Unterhaltung garantiert

Exklusive Kurtaxe

Pro Person im DZ statt ab ~~€ 459,-~~ **€ 359,-**
EZ-Zuschlag **€ 114,-**

Reisetermin:

Mittwoch, 30.12.2026





AKTIONSANGEBOT
Jeder Reisegast spart
€ 100,-
4 Tage statt ab ~~€ 479,-~~
ab € 379,-

Inklusive Silvesterparty im Rudolfbräu Graz-Eggenberg

SILVESTER GRAZ

mit Silvesterparty im Rudolf Bräu

Reiseverlauf Busreise:

1. Tag: Anreise – Vulcano Schinkenwelt - Graz

Anreise im modernen Fernreisebus nach Feldbach in die Steiermark. Hier befindet sich die Vulcano Schinkenwelt. Hier heißt es dann – Schauen – Staunen – Schmausen. Erleben Sie Vulcano mit all Ihren Sinnen. Bei einer exklusiven Tour durch die Erlebniswelt nehmen Sie Einblick hinter die Kulissen der Schinkenherstellung. Bei der anschließenden Verkostung genießen sie die besten Vulcano Produkte. Weiterfahrt ins Hotel. Zimmerbezug und Übernachtung.

2. Tag: Graz - Silvesterparty Rudolf Bräu

Heute können Sie die steierische Landeshauptstadt auf eigene Faust entdecken. Mit einer Viertelmillion Einwohner ist Graz die zweitgrößte Stadt Österreichs. In der historischen Altstadt mit ihren Straßen, Gassen, Plätzen und Höfen gibt es Einiges zu erkunden, sowie auch zu genießen, denn Graz bezeichnet man auch als die Genusshauptstadt. Wer außer Graz kann sich rühmen, mitten in der Altstadt einen bewaldeten Berg zu besitzen? Den Schlossberg. Eine Burg, die vor über 1.000 Jahren auf einem Felsvorsprung des Hügels stand, gab der Stadt ihren Namen. Aus dem slawischen Gradec für „kleine Burg" wurde später Graz. Und aus der kleinen Burg eine mächtige Festung, die Napoleon sie sprengen ließ. Geblieben sind der Glockenturm und der Uhrturm als freundliches Wahrzeichen der Stadt. Am Abend erwartet Sie im Rudolf Bräu in Graz-Eggenberg eine rauschende Partynacht. Begrüßt werden Sie um 19.00 Uhr mit einem Sektempfang. Schlemmen Sie danach am köstlichen und reichhaltigen Silvesterbuffet und schwingen Sie das Tanzbein zur stimmungsvollen Live-Musik. Lassen Sie den letzten Tag des Jahres in gemütlicher Runde ausklingen. Wir wünschen gute Unterhaltung.

3. Tag: Maribor

Starten Sie entspannt mit dem Frühstück in den ersten Tag des neuen Jahres. Danach besuchen Sie Maribor – eine wahre Perle in Slowenien, sowie ein echter Geheimtipp, denn die Stadt begeistert seine Besucher mit interessanten Attraktionen. Besonders sehenswert und das Herzstück ist die charmante Altstadt, die direkt an der Drau liegt und dem Stadtkern ein wahres Postkartenambiente verleiht. Zu den Highlights im Zentrum zählen die imposante Burg von Maribor, ein Wahrzeichen der Stadt, sowie der malerische Hauptplatz mit der Pestsäule und dem Rathaus. Bei einem Stadtrundgang kann man außerdem die älteste Weinrebe der Welt bewundern und dort auch slowenische Spitzenweine verkosten. In der zweitgrößten Stadt Sloweniens kommt garantiert keine Langeweile auf. Rückfahrt ins Hotel und Übernachtung.

4. Tag: Auf Wiedersehen...

Ein erlebnisreicher Silvesterurlaub neigt sich heute dem Ende. Genießen Sie noch einmal das Frühstück, ehe Sie danach, mit schönen Bildern im Gepäck, die Heimreise antreten.

Leistungen 4-Tages-Busreise inklusive:

- Fahrt im modernen Fernreisebus
- 3x Übernachtung im 4* Hotel Radisson Graz oder gleichwertig
- Doppelzimmer mit Bad oder Dusche/WC
- 3x Frühstück
- 1x Silvesterparty im Rudolf-Bräu in Graz-Eggenberg Sektempfang, Silvesterbuffet, Live-Musik
- Besuch Vulcano Schinkenwelt in Feldbach inklusive Eintritt, Führung und Verkostung
- Aufenthalt in Graz
- Ausflug Maribor

Exklusive Kurtaxe

Pro Person im DZ statt ab ~~€ 579,-~~ **€ 479,-**
EZ-Zuschlag **€ 147,-**

Leistungen 4-Tages-PKW-Reise inklusive:

- 3x Übernachtung im 4* Hotel Radisson Graz oder gleichwertig
- Doppelzimmer mit Bad oder Dusche/WC
- 3x Frühstück
- 1x Silvesterparty im Rudolf-Bräu in Graz-Eggenberg Sektempfang, Silvesterbuffet, Live-Musik

Exklusive Kurtaxe

Pro Person im DZ statt ab ~~€ 479,-~~ **€ 379,-**
EZ-Zuschlag **€ 147,-**

Reisetermin:

Mittwoch, 30.12.2026



AKTIONSANGEBOT
Jeder Reisegast spart
€ 100,-
5 Tage statt ab € ~~499,-~~
ab € 399,-

Silvesterparty am Strand von Rimini

SILVESTER RIMINI

Reiseverlauf Busreise:

1. Tag: Österreich – Raum Rimini
Anreise nach Italien, wo Sie im gebuchten Mittelklassehotel im Raum Rimini das Zimmer beziehen und den Tag beim Abendessen ausklingen lassen.

2. Tag: Lagunenstadt Venedig
Starten Sie beim Frühstück entspannt in den Tag und freuen Sie sich danach auf den heutigen Ausflug in die Lagunenstadt Venedig. Nach der Schiffsüberfahrt treffen Sie am Markusplatz ein. Erkunden Sie vor Ort die engen Gassen sowie die wichtigsten Sehenswürdigkeiten zwischen dem Markusplatz und der Rialtobrücke, von wo man den Canale Grande in seiner ganzen Schönheit bewundern kann. Rückfahrt ins Hotel, Abendessen und Übernachtung.

3. Tag: Ravenna - Silvesterfeierlichkeiten
Der Zauber von Ravenna geht auf vergangene Zeiten zurück, als die Stadt als Bindeglied zwischen Ost und West fungierte. Die Schönheit der Mosaike, die der Stadt zu Weltruhm verhalfen, ist in einem außergewöhnlichen Herstellungsverfahren begründet. Die aus den unterschiedlichsten Formen und Materialien sowie Gold und Perlmutt hergestellten Werke haben eine unebene Oberfläche, die das Licht auf erstaunliche Weise reflektiert - ein faszinierender Anblick. Der Silvesterabend beginnt mit einem Abendessen im Hotel. Es folgt ein breit gefächertes Ereignis: Shows und Events beleben die Straßen der Altstadt sowie die Promenade von Rimini. Auf der Piazza le Fellini regen Künstler zum Tanzen und Singen an. Das neue Jahr wird mit einem gebührenden Feuerwerk begrüßt, welches Stadt und Meer in wunderschönen, bunten Farben erhellt und Ihnen den Atem rauben wird. Wir wünschen gute Unterhaltung!

4. Tag: San Marino
Der Kleinstaat San Marino ist nach dem Vatikan und Monaco der drittkleinste Staat Europas. Das historische Zentrum liegt spektakulär auf dem Monte Titatno (756 m). San Marino ist von einer Mauer und drei Türmen umgeben, welche einen wunderschönen Ausblick auf den Rest des Landes sowie die Provinz Rimini bieten. Rückfahrt ins Hotel und Abendessen.

5. Tag: Raum Rimini – Österreich
Nach dem Frühstück heißt es Koffer packen – eine tolle Silvesterreise neigt sich dem Ende und Sie treten die Heimreise an.





Leistungen 5-Tages-Busreise inklusive:

- Fahrt im modernen Fernreisebus
- 4x Übernachtung im Mittelklassehotel im Raum Rimini (zB 3*Hotel Caravel, 3*Hotel Rainbow, 3*Hotel Concordia oder gleichwertig)
- Doppelzimmer mit Bad oder Dusche/WC
- 4x Halbpension (Frühstück und Abendessen)
- Silvesterparty mit Tanz, Musik und Feuerwerk am Piazzale Fellini – direkt am Strand von Rimini
- Besuch Venedig inklusive Überfahrt Markusplatz & retour
- Besuch Ravenna
- Besuch San Marino
- Deutschsprachige Reiseleitung bei den Ausflügen

Exklusive Kurtaxe & Eintritte

Pro Person im DZ statt	**~~€ 599,-~~**	**€ 499,-**
EZ-Zuschlag		**€ 76,-**

Leistungen 5-Tages-PKW-Reise inklusive:

- 4x Übernachtung im Mittelklassehotel im Raum Rimini (zB 3*Hotel Caravel, 3*Hotel Rainbow, 3*Hotel Concordia oder gleichwertig)
- Doppelzimmer mit Bad oder Dusche/WC
- 4x Halbpension (Frühstück und Abendessen)

Exklusive Kurtaxe

Pro Person im DZ statt	**~~€ 499,-~~**	**€ 399,-**
EZ-Zuschlag		**€ 76,-**



Reisetermin:

Dienstag, 29.12.2026





AKTIONSANGEBOT
Jeder Reisegast spart
€ 100,-
5 Tage statt ab ~~€ 699,-~~
ab **€ 599,-**

Neujahr in Italiens Hauptstadt erleben

SILVESTERREISE NACH ROM EWIGE STADT AM TIBER

Rom – die Hauptstadt und größte Stadt Italiens liegt an den Ufern des Flusses Tiber. Die historische Altstadt, der Petersdom und die Vatikanstadt gehören heute zum UNESCO-Weltkulturerbe.

Lassen Sie sich von der kulturellen Atmosphäre dieser Stadt sowie von der temperamentvollen Lebensfreude ihrer Bewohner bei dieser Silvesterreise verzaubern.

1. Tag: Österreich – Rom
Anreise im modernen Fernreisebus nach Rom – die Hauptstadt von Italien. Zimmerbezug und Übernachtung im gebuchten 4* Hotel.

2. Tag: Antikes Rom - Weihnachtsmarkt
Nach dem Frühstück machen Sie einen Ausflug in das „Antike Rom". Hier wird die glanzvolle Vergangenheit des Römischen Reiches lebendig. Diese Tour bietet einen eindrucksvollen Einblick in Geschichte, Architektur und Alltag der römischen Antike. Freuen Sie sich danach noch auf einen Besuch am Weihnachtsmarkt. Rückfahrt ins Hotel und Übernachtung.

3. Tag: Ausflug Barockes Rom - Silvesterfeierlichkeiten
Die heutige Besichtigung führt durch das Herz des barocken Rom, zu den schönsten Plätzen, Brunnen und Kirchen der Stadt und vermittelt die Pracht und Eleganz der Barockzeit. Den letzten Abend dieses Jahres verbringen Sie in gemütlicher Runde, bei mit einem Silvesterabendessen und Live-Musik im Restaurant Paparex. Rückfahrt ins Hotel und Übernachtung - **BUON ANNO!**

4. Tag: Christliches Rom mit den Papstbasiliken
Starten Sie mit dem Frühstück entspannt in den ersten Tag des neuen Jahres, ehe Sie dann beim Ausflug einen tiefen Einblick in die religiöse und spirituelle Geschichte Roms bekommen. Freuen Sie sich auf die bedeutendsten Papstbasiliken der Stadt: die imposante Santa Maria Maggiore, die älteste Marienkirche Roms, die Lateranbasilika San Giovanni in Laterano, die offizielle Kathedrale des Papstes, sowie die eindrucksvolle Basilika San Paolo fuori le Mura. Diese Tour führt zu den Ursprüngen des Christentums in Rom und zeigt die Entwicklung der frühchristlichen Kunst und Architektur sowie die Bedeutung der Stadt als Zentrum der katholischen Welt. Rückfahrt ins Hotel und Übernachtung.

5. Tag: Rom – Österreich
Nach dem Frühstück heißt es Koffer packen – eine fantastische Silvesterreise neigt sich dem Ende zu und Sie treten die Heimreise zurück nach Österreich an.

Leistungen 5-Tages-Busreise inklusive:

- Fahrt im modernen Fernreisebus
- 4x Übernachtung im 4*Hotel Pineta Palace oder 4*Hotel Best oder gleichwertig
- Doppelzimmer mit Bad oder Dusche/WC
- 4x Frühstück
- 1x Silvestergala inklusive Abendessen und Live Musik im Restaurant Paparex
- Ausflug Antikes Rom mit Besuch Weihnachtsmarkt
- Ausflug Barockes Rom
- Ausflug Christliches Rom mit den Papstbasiliken
- Deutschsprachige Reiseleitung bei den Ausflügen

Exklusive Eintritte & Kurtaxe

Pro Person im DZ statt ab	~~€ 699,-~~	**€ 599,-**
EZ-Zuschlag ab		**€ 139,-**



Reisetermin: 29.12.2026

4*Hotel Pineta Palace	~~€ 699,-~~	€ 599,-	OÖ, S, T
4*Hotel Best	~~€ 718,-~~	€ 618,-	W, Nö, B, K, Stmk





AKTIONSANGEBOT
Jeder Reisegast spart
€ 100,-
5 Tage statt € ~~699,-~~
€ 599,-

INKLUSIVE Halbpension, Ausflüge & Schifffahrt auf der Seine

SILVESTER PARIS - DIE „STADT DER LIEBE"

Die Spannung an der Champs Elysées steigt, es ist wenige Minuten vor zwölf. Eine Menschenschar aus den verschiedensten Ländern zählt den Countdown runter und wartet darauf, das neue Jahr begrüßen zu können. Quatre, trois, deux, un... Und dann ist es soweit, die Menschen jubeln und fallen sich um den Hals - das neue Jahr ist da! Lassen auch Sie sich von diesem fröhlichen Silvesterfest in der Weltstadt Paris verzaubern.

1. Tag: Österreich - Paris
Anreise im modernen Fernreisebus in das gebuchte Hotel im Raum Paris. Check in, Zimmerbezug, Abendessen und Übernachtung.

2. Tag: Paris
Starten Sie mit dem Frühstück entspannt in den Tag. Lernen Sie danach Paris - die „Weltstadt der Liebe" kennen. Der Rest des Nachmittages steht zur freien Verfügung. Gemeinsames Abendessen und Übernachtung.

3. Tag: Künstlerviertel Montmatre - Silvesterfeierlichkeiten
Nach dem Frühstück unternehmen Sie einen Rundgang durch das alte Künstlerviertel Montmatre mit der berühmten Kirche Sacre Coeur und dem Place du Tertre. Am Abend warten die Silvesterfeierlichkeiten in einem typischen Pariser Restaurant. Danach geht es weiter in die berühmteste Avenue der Welt, in die – heute autofreie - Champs Elysées! Anschließend Rückfahrt ins Hotel.

4. Tag: Paris MODERNE – Schifffahrt Seine
Freuen sich heute auf den Besuch von La Défense, das modernste Viertel von Paris, welches als größtes Geschäftszentrum Europas gilt. Am späten Nachmittag erleben Sie das beleuchtete Paris vom Wasser aus bei einer Schifffahrt auf der Seine. Gemeinsames Abendessen und Übernachtung.

5. Tag: Paris – Österreich
Nach dem Frühstück treten Sie beladen mit schönen Erinnerungen die Heimreise an.



Leistungen 5-Tages-Busreise inklusive:

- Fahrt im modernen Fernreisebus
- 4x Übernachtung in Mitteklassehotel im Raum Paris
- Doppelzimmer mit Bad oder Dusche/WC
- 4x Frühstücksbuffet
- 3x Abendessen im Hotel oder Restaurant
- Stadtrundfahrt Paris
- Rundgang durch das Künstlerviertel Montmatre
- 1x 4-gängiges Silvester-Menü von 18.00 bis 20.30 Uhr in einem Restaurant in Paris inklusive Getränke (Softdrinks, Bier, Rot- und Weißwein)
- Besuch der großen Silvesterparty auf der Champs Elysées
- Ausflug Paris Moderne – Besuch La Défense
- 1x Schifffahrt auf der Seine
- Deutschsprachige Reiseleitung bei den Ausflügen

Exklusive Eintritte & Kurtaxe

Pro Person im DZ statt	~~€ 699,-~~	**€ 599,-**
EZ-Zuschlag		**€ 108,-**
City-Tax (obligatorisch) pro Person		**€ 24,-**



Reisetermin:

Dienstag, 29.12.2026



SILVESTER-ÜBERRASCHUNGSFAHRT ANS MEER - *4*Hotel*

Wohin es geht wird noch nicht verraten – das Geheimnis wird auch noch nicht gelüftet! Aber Eines können wir Ihnen bereits jetzt schon versprechen – Tolle Überraschungen, schöne Erlebnisse und lustige Stunden im Kreise lieber Menschen sind garantiert!

Reiseverlauf Busreise:

1. Tag: Von Österreich ans Meer
Los geht's – die Silvesterreise nach IRGENDWO kann beginnen. Lehnen Sie sich zurück und lassen Sie sich 5 Tage lang einfach nur verwöhnen und unterhalten. Wir haben eine abwechslungsreiche Silvesterreise mit tollen Höhepunkten und Überraschungen organisiert! Abendessen und Übernachtung im Hotel.

2. Tag: Ausflug ins „Blaue"
Nach dem Frühstück erwartet Sie der erste Ausflug ins „Blaue". Sie werden sehen es wird ein wundervoller Tag. Gemeinsames Abendessen im Hotel.

3. Tag: Ausflug ins „Blaue" - Silvesterfeierlichkeiten
Stärken Sie sich beim Frühstück für diesen Tag, ehe Sie zum nächsten Ausflug ins „Blaue" aufbrechen. Am Abend erwartet Sie der Silvesterabend im Hotel – schlemmen Sie bei den Köstlichkeiten, schwingen Sie das Tanzbein und begrüßen Sie das neue Jahr in gemütlicher und geselliger Atmosphäre – **„PROSIT NEUJAHR"!**

4. Tag: zur freien Verfügung
Starten Sie entsannt und ohne Hektik in den ersten Tag des Jahres. Genießen Sie das Frühstück und die Annehmlichkeiten des Hotels. Abendessen und Übernachtung.



5. Tag: Vom Meer zurück nach Österreich
Stärken Sie sich noch einmal beim köstlichen Frühstück. Anschließend treten Sie mit schönen Erinnerungen im Gepäck die Heimreise an.







Leistungen 5-Tages-Busreise inklusive:

- Fahrt im modernen Fernreisebus
- 4x Übernachtung im 4*Hotel
- Doppelzimmer mit Bad oder Dusche/WC
- 4x Halbpension (4x Frühstück und 3x Abendessen)
- 1x Silvesterabendessen (im Rahmen der Halbpension) mit Musik
- 2x Ausflug ins „Blaue"

Exklusive Kurtaxe & Eintritte

Pro Person im DZ statt	~~€ 679,-~~	**€ 579,-**
EZ-Zuschlag		**€ 144,-**

Leistungen 5-Tages-PKW-Reise inklusive:

- 4x Übernachtung im 4*Hotel
- Doppelzimmer mit Bad oder Dusche/WC
- 4x Halbpension (4x Frühstück und 3x Abendessen)
- 1x Silvesterabendessen (im Rahmen der Halbpension) mit Musik

Exklusive Kurtaxe

Pro Person im DZ statt	~~€ 579,-~~	**€ 479,-**
EZ-Zuschlag		**€ 144,-**



Reisetermin:

Dienstag, 29.12.2026



SILVESTER INSEL KRK

Die goldene Insel der Region Kvarner Bucht

Die Insel Krk, die mit einer Fläche von ca. 406 km², die größte Insel Kroatiens ist, liegt am Anfang der Region Kvarner Bucht und ist vom Festland aus über die Brücke Krk leicht zu erreichen. Die Insel Krk selbst ist eine einzigartige Insel - sei es durch ihre weit zurückreichende Geschichte, durch die wertvollen Kulturgüter, durch Ihre Natur oder durch ihre wunderschönen Buchten.

Reiseverlauf Busreise:

1. Tag: Österreich - Insel Krk

Anreise im modernen Fernreisebus in das gebuchte Hotel auf der Insel Krk. Check in, Zimmerbezug und gemeinsames Abendessen.

2. Tag: Insel Cres - Insel Mali Losinj

Der Ausflug zur Insel Cres steht heute auf Ihrem Programm. Die weitläufige Bucht, die von der Hochebene abgeschirmt wird und das Hinterland, das sanft nach Süden einfällt, haben hier seit der Antike, menschliche Siedlungen begünstigt. Auf der einen Seite das Meer, das seinen ganzen Reichtum anbietet und aus Cres einen sicheren Hafen macht. Das herrliche Inselambiente und heimische Produkte wie zB Obst und Gemüse aus ökologischem Anbau, Kräuterschnaps – sind für Besucher besonders anziehend. Die Altstadt von Cres besteht aus einem dichten Kern aus Häusern, aneinandergebaut und untereinander verbunden durch die gleichen Steine. Zweifellos haben diese Steine, die die Patina der Zeit bewahren, die Kraft auch die Menschen zu verbinden. Das schafft ein Gefühl der Achtung, der Liebe, des Vertrauens. Weiterfahrt auf die Insel Losinj und dessen Hauptort Mali Losinj. Pittoreske Städtchen, traumhafte Strände, Palmen, Orleander, Agaven, verschiedene bunte Blumen und viele schöne Buchten sowie die gastfreundlichen Menschen zeichnen die Insel aus. Danach Rückfahrt ins Hotel, Abendessen und Übernachtung.

3. Tag: Inselrundfahrt Krk - Silvesterfeierlichkeiten

Lernen Sie nach dem Frühstück die Insel Krk näher kennen. Sie ist die größte Insel der Adria und liegt in der Kvarnerbucht, südöstlich von Rijeka. Sie besitzt eine einzigartige Landschaft und angenehmes mediterranes Klima. Neben traumhaften Stränden ist sie auch für die Karstlandschaft und üppigen Wälder bekannt. Krk gilt zudem als eines der Zentren kroatischer Kultur. Hier finden sich historische Zeugnisse aus der Zeit der Illyrer, Römer, Venezianer und Österreicher. Rückfahrt ins Hotel, wo Sie sich ohne Stress und Hektik auf den Silvesterabend vorbereiten können. Schlemmen Sie am Silvestergala-Buffet, schwingen Sie das Tanzbein zu den stimmungsvollen Klängen der Live-Musik und feiern Sie in geselliger Runde in das neue Jahr!

4. Tag: Opatija - Rijeka

Der heutige Ausflug führt Sie zuerst nach Opatija. Angesiedelt unterhalb des Berg- und Naturparks Ucka, ist die Stadt zu allen Jahreszeiten eine gute Wahl. Eine wunderbare Natur, herrliches Klima, schöne Parks, sehr alte Österreich-Ungarische Villen, märchenhafte Küstenpromenaden und Strände ziehen seine Besucher in den Bann. Genießen und erleben Sie das tolle Flair. Die Fahrt führt dann weiter nach Rijeka. Die Stadt ist nicht nur eine Industrie -und Handelsmetropole, sondern auch Universitätsstadt und kulturelles Zentrum. Der nahe am Hafen gelegene Stadtturm gehört zu den Sehenswürdigkeiten von Rijeka, durch diesen betritt man die Altstadt und gelangt zum alten Rathaus. Danach Rückfahrt ins Hotel, Abendessen und Übernachtung.

5. Tag: Insel Krk - Österreich

Auf Wiedersehen heißt es heute nach dem Frühstück, denn Sie treten mit traumhaften Bildern im Gepäck die Heimreise an.





Leistungen 5-Tages-Busreise inklusive:

- Fahrt im modernen Fernreisebus
- 4x Übernachtung im Aminess Hotel Magal, Aminess Hotel Veya oder gleichwertig
- Doppelzimmer mit Bad oder Dusche/WC
- 1x Willkommensgetränk
- 4x Halbpension (4x Frühstücks- und 3x Abendessenbuffet)
- Inklusive Getränke zum Abendessen (Wein, Wasser, Softdrinks, Bier aus dem Getränkeautomaten, außer 31.12.26)
- 1x festlich, serviertes Silvesterdinner (im Rahmen der Halbpension, exklusive Getränke)
- Live-Musik täglich am Abend
- WLAN
- Ausflug Insel Cres und Insel Losinj
- Inselrundfahrt Krk
- Ausflug Opatija und Rijeka
- Deutschsprachige Reiseleitung bei den Ausflügen

Exklusive Eintritte & City-Tax (obligatorisch) € 6,80 pro Person

Pro Person im DZ statt ~~€ 659,-~~ **€ 559,-**
EZ-Zuschlag **€ 132,-**

Leistungen 5-Tages-PKW-Reise inklusive:

- 4x Übernachtung im Aminess Hotel Magal, Aminess Hotel Veya oder gleichwertig
- Doppelzimmer mit Bad oder Dusche/WC
- 1x Willkommensgetränk
- 4x Halbpension (4x Frühstücks- und 3x Abendessenbuffet)
- Inklusive Getränke zum Abendessen (Wein, Wasser, Softdrinks, Bier aus dem Getränkeautomaten, außer 31.12.26)
- 1x festlich, serviertes Silvesterdinner (im Rahmen der Halbpension, exklusive Getränke)
- Live-Musik täglich am Abend
- WLAN

Exklusive Eintritte & City-Tax (obligatorisch) € 6,80 pro Person

Pro Person im DZ statt ~~€ 559,-~~ **€ 459,-**
EZ-Zuschlag **€ 132,-**

Reisetermin:

Dienstag, 29.12.2026



SILVESTER NEUM

*4*Hotel Vapore*

Reiseverlauf Busreise:

1. Tag: Österreich - Neum

Die Silvesterreise kann beginnen, Busanreise an die Bosnische Riviera. Im 4*Hotel Vapore in Neum beziehen Sie das Zimmer und lassen den Tag beim gemeinsamen Abendessen gemütlich ausklingen.

2. Tag: Medjugorje - Mostar

Stärken Sie sich beim köstlichen Frühstück für den heutigen Ausflug, dessen erster Stopp der bekannte Pilgerort Medjugorje ist. Übersetzt bedeutet der Name „Gebiet zwischen den Bergen". In der Nähe liegt das im Jahr 1566 gegründete serbisch-orthodoxe Kloster Zitomislici, einige Grabsteine in der Umgebung stammen noch aus dem Mittelalter. Anschließend geht die Fahrt weiter nach Mostar. Ein Ort an dem seit Jahrhunderten verschiedenste Kulturen aufeinandertreffen - von den Westlichen bis zu den Östlichen - aber auch Religionen, das Christentum und der Islam. Die ungewöhnliche Mischung der Zivilisationen hinterließ durch die Architektur, die Bräuche und das Leben der Menschen eine tiefe Spur in dieser alten Stadt an der Neretva. Die Brücke über den Fluss, nach der die Stadt ihren Namen bekam, der Basar, die Moscheen und ein Spaziergang durch Mostar werden Sie in den Bann des Orients ziehen! Nach einem Stadtrundgang steht Ihnen ausreichend Freizeit zur Verfügung, um einen Spaziergang durch die steinernen Straßen und über die „alte Brücke" zu unternehmen. Danach Rückfahrt ins Hotel und Abendessen.

3. Tag: Dubrovnik - Silvesterfeierlichkeiten

Heute erkunden Sie Dubrovnik - die „Perle der Adria". Lassen Sie sich von den historischen Bauwerken der Stadt begeistern ua vom Pile-Tor am Ende des Stradun, der berühmten Hauptstraße der Stadt, die durch die jahrhundertlange Benutzung wie poliert wirkt. Oder zB das Franziskanerkloster, in dessen Bibliothek 30.000 Bücher, 216 Inkunabeln und 1.500 wertvolle Handschriften aufbewahrt werden. Ein Stückchen weiter finden Sie den Sponza-Palast, der für seine Säulenhallen, Säulen und kunstfertigen Steinhauerarbeiten bekannt ist. Danach Rückfahrt ins Hotel, wo am Abend die Silvesterfeierlichkeiten stattfinden, bei inkludierten Getränken und einem servierten 6-Gang-Menü lassen Sie das alte Jahr ausklingen! Danach schwingen Sie das Tanzbein zu den Klängen der Musik! **Prosit Neujahr!**

4. Tag: Halbinsel Peljesac

Schlafen Sie sich aus, starten Sie entspannt und ohne Stress in den ersten Tag des Jahres, genießen Sie das köstliche Frühstück. Mit einem wunderschönen Ausblick entlang der Küstenstraße machen Sie sich auf den Weg nach Mali Ston auf der Halbinsel Peljesac. Die zauberhafte Bucht öffnet schon von Weitem einen Blick auf die imposante Wehrmauer, die nach der Chinesischen Mauer die zweitlängste der Welt ist. Erkunden Sie anschließend noch die kleine Stadt Ston, ehe es wieder zurück ins Hotel geht. Abendessen und Übernachtung.

5. Tag: Neum - Österreich

Nach dem Frühstück erfolgt die Heimreise. Eine wunderschöne, unvergessliche Silvesterreise ist zu Ende.




Wohnbeispiel

Leistungen 5-Tages-Busreise inklusive:

- Fahrt im modernen Fernreisebus
- 4x Übernachtung im 4* Hotel Vapore in Neum – direkt am Meer
- Doppelzimmer mit Bad oder Dusche/WC – Alle Zimmer mit Balkon
- 1x Willkommensgetränk
- 4x Halbpension (4 x Frühstücks- und 3 x Abendessenbuffet)
- 1x Silvestergala: 6-Gang-Menü, unbegrenzt Getränke: Wein (weiß/rot), Wasser, Bier vom Fass, Whiskey, ausgewählte Schnäpse, Saft (Coca-Cola, Fanta, Apfel- und Orangesaft), Live-Musik, Feuerwerk, 1 Glas Sekt um Mitternacht
- Wifi
- Ausflug Medjugorje und Mostar
- Ausflug Dubrovnik
- Halbtagesausflug Halbinsel Peljesac
- Deutschsprachige Reiseleitung bei den Ausflügen
- Kurtaxe

Exklusive Eintritte

Pro Person im DZ statt ~~€ 679,-~~ **€ 579,-**
EZ-Zuschlag **€ 140,-**

Leistungen 5-Tages-PKW-Reise inklusive:

- 4x Übernachtung im 4* Hotel Vapore in Neum – direkt am Meer
- Doppelzimmer mit Bad oder Dusche/WC – Alle Zimmer mit Balkon
- 1x Willkommensgetränk
- 4x Halbpension (4 x Frühstücks- und 3 x Abendessenbuffet)
- 1x Silvestergala: 6-Gang-Menü, unbegrenzt Getränke: Wein (weiß/rot), Wasser, Bier vom Fass, Whiskey, ausgewählte Schnäpse, Saft (Coca-Cola, Fanta, Apfel- und Orangesaft), Live-Musik, Feuerwerk, 1 Glas Sekt um Mitternacht
- Wifi
- Kurtaxe

Pro Person im DZ statt ~~€ 579,-~~ **€ 479,-**
EZ-Zuschlag **€ 140,-**

Reisetermin:

Dienstag, 29.12.2026

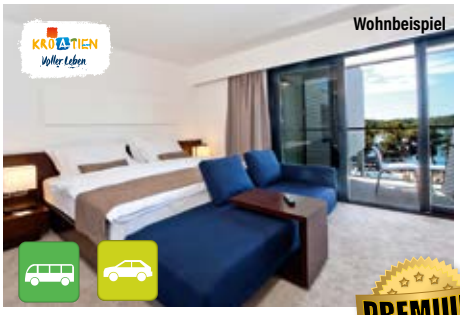



PREMIUM

SILVESTER IN POREC

*4*Hotel Parentium*

Porec – auch Pareno genannt – ist neben Rovinj und dem urbanen Zentrum Pula, eine der bedeutendsten Küstenstädte der Region Istrien. Das wertvolle Kulturerbe ist auf Schritt und Tritt zu bemerken.

Wenn Sie einen Spaziergang durch Porec machen, betreten Sie die gleichen Straßen, die einst die alten Römer betreten hatten. Dank des milden Klimas eignet sich Porec auch in den Wintermonaten als Urlaubsdestination!

Reiseverlauf Busreise:

1. Tag: Österreich - Porec
Zimmerbezug - Begrüßungsgetränk – Abendessen

2. Tag: Piran – Portoroz – Triest
Frühstück – Ausflug Piran und Portoroz – Triest – Abendessen

3. Tag: Rovinj – Porec – Silvesterfeierlichkeiten
Frühstück – Ausflug nach Rovinj – Stadtbesichtigung Porec – Silvestergalaabend mit Silvesterabendessen, Apertitiv und Musik

4. Tag: zur freien Verfügung – Ausflug (fakultativ) Opatija
Frühstück - genießen Sie die Annehmlichkeiten des Hotels, machen Sie einen gemütlichen Spaziergang oder nehmen Sie am fakultativen Ausflug nach Opatija teil – Abendessen

5. Tag: Porec – Österreich
Frühstück – Heimreise

4*Hotel Parentium

Auf einer romantischen, mediterranen Halbinsel gelegen, hebt sich das 4*Hotel Laguna Parentium durch seine modernen Unterkunftseinheiten und das erstklassige Angebot, welches alle Ihre Wünsche für einen entspannenden Silvesterurlaub erfüllt, hervor. Die Hotelzimmer sind einladend möbliert und sorgen für einen erholsamen Schlaf. Die Zimmer sind mit Bad oder Dusche/WC, Föhn, Minibar, Safe, Telefon und TV ausgestattet.



Leistungen 5-Tages-Busreise inklusive:

- Fahrt im modernen Fernreisebus
- 4x Übernachtunge im 4*Hotel Parentium in Porec
- Doppelzimmer mit Bad oder Dusche/WC
- 1x Begrüßungsgetränk
- 4x Halbpension (4x Frühstücks- und 3x Abendessenbuffet)
- 1x Silvesterabend mit Abendessen (im Rahmen der Halbpension), Aperitif, Musik und 1 Glas Sekt um Mitternacht
- Kurtaxe
- Ausflug Piran - Portoroz - Triest
- Ausflug Rovinj
- Stadtbesichtigung Porec

Exklusive Eintritte

Pro Person im DZ statt	~~€ 799,-~~	**€ 699,-**
EZ-Zuschlag		**€ 180,-**

*****AUSFLUG vorab zubuchbar - € 39,- pro Person*****
(Mindestteilnehmer: 25 Personen)

- Ausflug Opatija inklusive Bus & deutschsprachiger Reiseleitung

Leistungen 5-Tages-PKW-Reise inklusive:

- 4x Übernachtunge im 4*Hotel Parentium in Porec
- Doppelzimmer mit Bad oder Dusche/WC
- 1x Begrüßungsgetränk
- 4x Halbpension (4x Frühstücks- und 3x Abendessenbuffet)
- 1x Silvesterabend mit Abendessen (im Rahmen der Halbpension), Aperitif, Musik und 1 Glas Sekt um Mitternacht
- Kurtaxe

Pro Person im DZ statt	~~€ 699,-~~	**€ 599,-**
EZ-Zuschlag		**€ 180,-**

Reisetermin:

Dienstag, 29.12.2026





SILVESTER GARDASEE MIT AUSFLUG NACH VENEDIG

1. Tag: Österreich - Raum Gardasee/Trentino
Anreise im modernen Fernreisebus in das gebuchte Mittelklassehotel. Zimmerbezug und Übernachtung.

2. Tag: Lagunenstadt Venedig
Nach dem Frühstück erwartet Sie die Lagunenstadt Venedig - keine Stadt der Welt hat die Fantasie der Menschen mehr beschäftigt als die auf Millionen von Eichenpfählen gebaute Stadt. Durch die Allgegenwart des Wassers und das Fehlen des Autoverkehrs herrscht hier eine märchenhafte Atmosphäre. Lassen Sie sich verzaubern von diesem Ort, dem es immer wieder aufs Neue gelingen wird, Sie ins Staunen zu versetzen. Anschließend Rückfahrt ins Hotel, Abendessen.

3. Tag: Verona - Silvesterfeierlichkeiten
Nach dem Frühstück geht die Fahrt nach Verona. Bei einer Stadtbesichtigung lernen Sie die wichtigsten Sehenswürdigkeiten dieser faszinierenden Stadt kennen. Verona ist die Stadt der berühmtesten Opernfestspiele sowie die Stadt des berühmtesten Liebespaares - Romeo und Julia. Danach geht es zurück ins Hotel, wo Sie der Silvesterabend erwartet. Beim Silvester-Galadinner mit Musik sowie einem Glas Sekt zum Anstoßen um Mitternacht, können Sie den letzten Tag des Jahres feiern und das neue Jahr herzlich willkommen heißen. **BUON ANNO!**

4. Tag: Gardasee – Sirmione - Lazise
Stärken Sie sich beim Frühstück für den heutigen Tag. Freuen Sie sich auf eine Fahrt entlang des Gardasees, der wie ein tiefblaues Meer, inmitten wuchtiger Gebirgsmassive liegt. Die Lage von Sirmione, ganz vorne auf einer schmalen Halbinsel, ist spektakulär und einzigartig. Die Anziehungskraft geht sicherlich vor allem von dem am Ortseingang thronendem Castello aus, das zu großen Teilen erhalten ist. Nach der ersten Häuserzeile trifft man schon auf den Hauptplatz mit viel Rummel am Schiffsanleger. Rechter Hand am See taucht bald die schöne Pfarrkirche Santa Maria Maggiore aus dem 15. Jahrhundert auf. Der malerische Ort Lazise am Südostufer des Gardasees, vereint Geschichte und Gegenwart harmonisch miteinander. Wie ein schützender Wall rankt sich die alte Stadtmauer mit all ihren Türmen und Toren um Lazise. Und mittendrin lassen Plätze und schmale Gassen genügend Raum, um der breiten Promenade ausreichend Platz bis in Richtung Strand zu bieten. Genießen Sie das italienische Flair, ehe es zurück geht ins Hotel. Lassen Sie den Tag beim gemütlichen Abendessen ausklingen.

5. Tag: Raum Gardasee/Trentino - Österreich
Nach dem Frühstück heißt es Koffer packen - mit schönen Erinnerungen im Gepäck treten Sie die Heimreise an.

Leistungen 5-Tages-Busreise inklusive:

- Fahrt im modernen Fernreisebus
- 4x Übernachtung im Mittelklassehotel im Raum Gardasee/Trentino (zB Hotel San Leonardo, Hotel Bellavista oder gleichwertig)
- Doppelzimmer mit Bad oder Dusche/WC
- 4x Halbpension (4x Frühstück & 3x Abendessen)
- 1x Silvesterabendessen inklusive Getränke (1/2 l Wasser, ¼ l Wein, Kaffee oder Tee, 1 Glas Sekt)
- Ausflug Venedig inklusive deutschsprachiger Reiseleitung & Überfahrt
- Stadtführung Verona
- Fahrt entlang des Gardasees mit Besuch von Sirmione und Lazise inklusive deutschsprachiger Reiseleitung

Exklusive Eintritte, Kurtaxe

Pro Person im DZ statt	~~€ 639,-~~	**€ 539,-**
EZ-Zuschlag		**€ 68,-**



Reisetermin:

Dienstag, 29.12.2026



SILVESTER VODICE

*4*Hotel Punta – Direkt am Meer*

Reiseverlauf Busreise:

1. Tag: Österreich – Vodice

Im modernen Fernreisebus fahren Sie nach Kroatien, wo Sie im 4* Hotel Punta in Vodice das Zimmer beziehen und den Anreisetag beim gemeinsamen Abendessen ausklingen lassen.

2. Tag: Split – Trogir

Die von der UNESCO zum Weltkulturerbe erklärte Stadt Split ist geprägt von einer 1700 Jahre alten Geschichte. Man findet hier noch die reiche Vergangenheit und Kultur, eine gut erhaltene Umwelt und den traditionellen Lebensstil des Mittelmeeres vor. Das Herz der Stadt bildet die Altstadt, die an der Südküste der Halbinsel von Split gelegen ist. Ein großer Teil der Altstadt wird vom schönen Diokletianspalast eingenommen, von dem aus sich die Stadt entwickelt hat. Anschließend geht es weiter nach Trogir. In engem Nebeneinander sind Kirchen, Paläste und Bürgerhäuser, romanische und gotische Fenster, enge Gassen und lichte Höfe, Torbögen und Treppen. 1998 wurde Trogir als Ensemble von der UNESCO zum Welterbe erklärt. An der Brücke nach Ciovo befinden sich das Hafentor und eine kleine Loggia. Das Tor öffnet sich in die schmale Gradska, die auf den Hauptplatz mit der Kathedrale führt. Rückfahrt ins Hotel, Abendessen und Übernachtung.

3. Tag: Zadar – Silvesterfeierlichkeiten – Alpenyetis LIVE

Nach dem Frühstück fahren Sie nach Zadar. Dreh-, Angelpunkt und absolutes Highlight der historischen Stadt ist der lebhafte Altstadtkomplex, der sich auf einer Halbinsel, getrennt von der Neustadt, befindet. Bei einem Spaziergang durch die Altstadt wandert man durch verschiedene Epochen – Überreste römischer Bauwerke, alte Stadtmauern und -tore aus dem Mittelalter bis hin zu Modernen. Am Abend erwartet Sie dann das Highlight Ihrer Reise: die stimmungsvolle Silvesterfeier im 4* Hotel Punta. Freuen Sie sich auf ein festliches Dinner mit kulinarischen Genüssen und schwungvoller Live-Musik aus Österreich – die Alpenyetis aus der Steiermark sorgen für beste Stimmung und Unterhaltung. Feiern Sie gemeinsam ins neue Jahr – **Sretna nova godina!**

4. Tag: zur freien Verfügung – Ausflug (fakultativ) Nationalpark Krka & Sibenik

Beginnen Sie den ersten Tag des neuen Jahres mit einem entspannten Frühstück und lassen Sie die Seele baumeln. Genießen Sie die Annehmlichkeiten des 4*Hotels und gestalten Sie den Tag ganz nach Ihren persönlichen Vorlieben. Oder nehmen Sie am fakultativen Ausflug zum Nationalpark Krka und nach Sibenik teil. Abendessen und Übernachtung im Hotel.

5. Tag: Vodice – Österreich

Nach einer unvergesslichen Silvesterreise treten Sie, gestärkt von einem letzten Frühstück, die Heimreise an – im Gepäck viele schöne Erinnerungen an den stimmungsvollen Jahreswechsel. Mit einem Lächeln im Gesicht und zahlreichen Eindrücken im Herzen geht es zurück nach Österreich.



Leistungen 5-Tages-Busreise inklusive:

- Fahrt im modernen Fernreisebus
- 4x Übernachtung im 4*Hotel Punta in Vodice – direkt am Meer
- Doppelzimmer mit Bad oder Dusche/WC
- 4x Halbpension (4x Frühstücks- und 3x Abendessenbuffet)
- Inklusive Getränke zum Abendessen (Saft, Wasser, Wein Bier)
- 1x Silvesterabendessen inklusive Getränke bis 02.00 Uhr, 1 Glas Sekt um Mitternacht
- Silvesterkonzert mit den „Alpenyetis" – Live-Musik aus Österreich
- Benützung Innenpool
- Ausflug Split – Trogir
- Ausflug Zadar
- Deutschsprachige Reiseleitung bei den Ausflügen
- WLAN
- Kurtaxe

Exklusive Eintritte

Pro Person im DZ statt ~~€ 699,-~~ **€ 599,-**
EZ-Zuschlag **€ 176,-**

Leistungen 5-Tages-PKW-Reise inklusive:

- 4x Übernachtung im 4*Hotel Punta in Vodice – direkt am Meer
- Doppelzimmer mit Bad oder Dusche/WC
- 4x Halbpension (4x Frühstücks- und 3x Abendessenbuffet)
- Inklusive Getränke zum Abendessen (Saft, Wasser, Wein Bier)
- 1x Silvesterabendessen inklusive Getränke bis 02.00 Uhr, 1 Glas Sekt um Mitternacht
- Silvesterkonzert mit den „Alpenyetis" – Live-Musik aus Österreich
- Benützung Innenpool
- WLAN
- Kurtaxe

Pro Person im DZ statt ~~€ 599,-~~ **€ 499,-**
EZ-Zuschlag **€ 176,-**

Reisetermin:

Dienstag, 29.12.2026





SILVESTER GARDASEE

1. Tag: Österreich – Nago Torbole/Raum Gardasee
Anreise im modernen Fernreisebus nach Italien, wo Sie im Hotel Rubino in Nago Torbole das Zimmer beziehen. Abendessen und Übernachtung.

2. Tag: Verona - Silvesterfeierlichkeiten
Nach dem Frühstück geht die Fahrt nach Verona. Bei einer Stadtbesichtigung lernen Sie die wichtigsten Sehenswürdigkeiten dieser faszinierenden Stadt kennen. Verona ist die Stadt der berühmtesten Opernfestspiele sowie die Stadt des berühmtesten Liebespaares - Romeo und Julia. Danach geht es zurück ins Hotel, wo Sie der Silvesterabend erwartet. Beim Silvester-Galadinner können Sie den letzten Tag des Jahres feiern und das neue Jahr herzlich willkommen heißen. **BUON ANNO!**

3. Tag: Gardasee – Sirmione – Lazise
Stärken Sie sich beim Frühstück für den heutigen Tag. Freuen Sie sich auf eine Fahrt entlang des Gardasees, der wie ein tiefblaues Meer, inmitten wuchtiger Gebirgsmassive liegt. Die Lage von Sirmione, ganz vorne auf einer schmalen Halbinsel, ist spektakulär und einzigartig. Kein Wunder, dass der Ort neben Limone, Riva, Malcesine und Lazise der beliebteste Ort am Gardasee ist. Die Anziehungskraft geht sicherlich vor allem von dem am Ortseingang thronendem Castello aus, das zu großen Teilen erhalten ist. Jenseits der Festung beginnt der alte Ortsteil mit sehenswerten Plätzen, Cafés und Geschäften. Wer ein Auge für die alten Häuserfassaden hat, kann so manche architektonische Raffinesse entdecken. Nach der ersten Häuserzeile trifft man schon auf den Hauptplatz mit viel Rummel am Schiffsanleger. Nach Westen hin finden sich einige attraktive Restaurants mit Traumterrassen zum See; auf der anderen Seite gibt es einen großen Strand mit Snackbar. Rechter Hand am See taucht bald die schöne Pfarrkirche Santa Maria Maggiore aus dem 15. Jahrhundert auf. Der malerische Ort Lazise am Südostufer des Gardasees, vereint Geschichte und Gegenwart harmonisch miteinander. Wie ein schützender Wall rankt sich die alte Stadtmauer mit all ihren Türmen und Toren um Lazise. Und mittendrin lassen Plätze und schmale Gassen genügend Raum, um der breiten Promenade ausreichend Platz bis in Richtung Strand zu bieten. Genießen Sie das italienische Flair, ehe es zurück geht ins Hotel. Lassen Sie den Tag beim gemütlichen Abendessen ausklingen.

4. Tag: Nago Torbole/Raum Gardasee - Österreich
Nach dem Frühstück treten Sie die Heimreise nach Österreich an.

Leistungen 4-Tages-Busreise inklusive:

- Fahrt im modernen Fernreisebus
- 3x Übernachtung im Hotel Rubino in Nago-Torbole oder gleichwertig
- Doppelzimmer mit Bad oder Dusche/WC
- 3x Halbpension (3x Frühstücksbuffet und 2x Abendessen als 3-Gang-Menü)
- 1x 5-Gang-Silvester-Galadinner inklusive 1 Glas Sekt zum Anstoßen um Mitternacht mit Panettone (im Rahmen der Halbpension)
- Stadtführung Verona
- Fahrt entlang des Gardasees mit Besuch von Sirmione und Lazise inklusive deutschsprachiger Reiseleitung

Exklusive Eintritte & Kurtaxe

Pro Person im DZ ab	**€ 459,-**
EZ-Zuschlag	**€ 57,-**



Reisetermin:

Mittwoch, 30.12.2026	**€ 459,-**	**OÖ, S, T**





SILVESTER GARDASEE

1. Tag: Österreich – Negrar di Valpolicella/Raum Gardasee
Anreise im modernen Fernreisebus nach Italien, wo Sie im gebuchten Hotel in Negrar di Valpolicella das Zimmer beziehen. Abendessen und Übernachtung.

2. Tag: Verona - Silvesterfeierlichkeiten
Nach dem Frühstück geht die Fahrt nach Verona. Bei einer Stadtbesichtigung lernen Sie die wichtigsten Sehenswürdigkeiten dieser faszinierenden Stadt kennen. Verona ist die Stadt der berühmtesten Opernfestspiele sowie die Stadt des berühmtesten Liebespaares - Romeo und Julia. Danach geht es zurück ins Hotel. Am Abend erwartet Sie die Silvesterfeier mit Silvestergaladinner in einem Restaurant. **BUON ANNO!**

3. Tag: Gardasee – Sirmione – Lazise
Stärken Sie sich beim Frühstück für den heutigen Tag. Freuen Sie sich auf eine Fahrt entlang des Gardasees, der wie ein tiefblaues Meer, inmitten wuchtiger Gebirgsmassive liegt. Die Lage von Sirmione, ganz vorne auf einer schmalen Halbinsel, ist spektakulär und einzigartig. Kein Wunder, dass der Ort neben Limone, Riva, Malcesine und Lazise der beliebteste Ort am Gardasee ist. Die Anziehungskraft geht sicherlich vor allem von dem am Ortseingang thronendem Castello aus, das zu großen Teilen erhalten ist. Jenseits der Festung beginnt der alte Ortsteil mit sehenswerten Plätzen, Cafés und Geschäften. Wer ein Auge für die alten Häuserfassaden hat, kann so manche architektonische Raffinesse entdecken. Nach der ersten Häuserzeile trifft man schon auf den Hauptplatz mit viel Rummel am Schiffsanleger. Nach Westen hin finden sich einige attraktive Restaurants mit Traumterrassen zum See; auf der anderen Seite gibt es einen großen Strand mit Snackbar. Rechter Hand am See taucht bald die schöne Pfarrkirche Santa Maria Maggiore aus dem 15. Jahrhundert auf. Der malerische Ort Lazise am Südostufer des Gardasees, vereint Geschichte und Gegenwart harmonisch miteinander. Wie ein schützender Wall rankt sich die alte Stadtmauer mit all ihren Türmen und Toren um Lazise. Und mittendrin lassen Plätze und schmale Gassen genügend Raum, um der breiten Promenade ausreichend Platz bis in Richtung Strand zu bieten. Genießen Sie das italienische Flair, ehe es zurück geht ins Hotel. Lassen Sie den Tag beim gemütlichen Abendessen ausklingen.

4. Tag: Negrar di Valpolicella /Raum Gardasee - Österreich
Nach dem Frühstück treten Sie die Heimreise nach Österreich an.

Leistungen 4-Tages-Busreise inklusive:

- Fahrt im modernen Fernreisebus
- 3x Übernachtung im 4*Hotel Kona oder 3*Hotel Kona in Negrar di Valpolicella oder gleichwertig
- Doppelzimmer mit Bad oder Dusche/WC
- 3x Halbpension (3x Frühstück und 2x Abendessen als 3-Gang-Menü)
- 1x Silvesterfeier mit Silvestergaladinner inklusive Musik in einem Restaurant (im Rahmen der Halbpension)
- Stadtführung Verona
- Fahrt entlang des Gardasees mit Besuch von Sirmione und Lazise inklusive deutschsprachiger Reiseleitung

Exklusive Eintritte & Kurtaxe

Pro Person im DZ ab	**€ 479,-**
EZ-Zuschlag ab	**€ 87,-**



Reisetermin: Mittwoch, 30.12.2026

3*Hotel Kona	**€ 479,-**
4*Hotel Kona	**€ 518,-**



SILVESTER IN BIOGRAD

„Die weiße Stadt am Meer"

Reiseverlauf Busreise:

1. Tag: Österreich – Biograd na Moru

Anreise im modernen Fernreisebus nach Kroatien, wo Sie das Zimmer im Hotel Adriatic in Biograd na Moru beziehen. Programm im Hotel:

- 17.00 Uhr: „Dalmatinische Küsse"
- 18.30 – 21.30 Uhr: Abendessenbuffet

2. Tag: zur freien Verfügung

Frühstück – genießen Sie die Annehmlichkeiten des Hotels und machen Sie Erkundungen auf eigene Faust oder nehmen Sie am fakultativen Ausflug teil – Programm im Hotel:

- 17.00 Uhr: „Schokoladengeschichte"
- 18.30 – 21.30 Uhr: Abendessenbuffet

3. Tag: zur freien Verfügung - Silvesterparty Nr. 1

Frühstück – genießen Sie die Annehmlichkeiten des Hotels und machen Sie Erkundungen auf eigene Faust oder nehmen Sie am fakultativen Ausflug teil – Silvesterprogramm im Hotel:

- 19.00 – 20.00 Uhr: Cocktailparty
- 20.00 Uhr: Silvesterparty

4. Tag: zur freien Verfügung - Silvesterparty Nr. 2

Frühstück – genießen Sie die Annehmlichkeiten des Hotels und machen Sie Erkundungen auf eigene Faust – Neujahrsprogramm im Hotel:

Überraschungsgeschenk im Zimmer

- 10.00 – 14.00 Uhr: „Brunch"-Buffet und „Energie tanken"
- Neujahrs-Kreuzfahrt-Event
- 17.00 Uhr: „English Tea"
- 20.00 Uhr: Silvesterfeier

5. Tag: Biograd an Moru - Österreich

Eine erlebnisreiche Silvesterreise neigt sich heute dem Ende. Genießen Sie noch einmal das köstliche Frühstück, ehe Sie danach, mit schönen Erinnerungen im Gepäck, die Heimreise zurück nach Österreich antreten.

Hotel Adriatic: Umgeben Sie sich mit den entspannenden Farben des Lavendels und den wohltuenden Düften des Kiefernwaldes in einem Hotel, das nur wenige Schritte vom Meer entfernt ist. Die Innenausstattung wurde von Lavendel inspiriert, einer duftenden Pflanze mit violetten Blüten, die in dieser Gegend gedeiht. Die Farben werden Sie bei jedem Schritt daran erinnern, dass Sie sich hier in einer echten mediterranen Umgebung befinden.

Vorab zubuchbar – Ausflugspaket um € 79,- pro Person:
(Mindestteilnehmer: 25 Personen)

- **Ausflug Nationalpark Krka inklusive Eintritt**
- **Ausflug Split und Trogir**
- **Inklusive Bus und deutschsprachiger Reiseleitung**

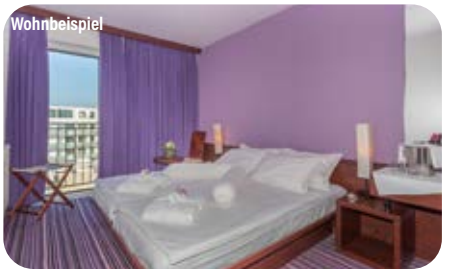



Wir feiern ZWEI MAL Silvester – Umfangreiches Programm im Hotel - Entspannter Jahreswechsel DIREKT am Meer

Leistungen 5-Tages-Busreise inklusive:

- Fahrt im modernen Fernreisebus
- 4x Übernachtung im Hotel Adriatic in Biograd na Moru
- Doppelzimmer mit Bad oder Dusche/WC
- 4x Halbpension (Frühstücks- und Abendessenbuffet)
- Benützung Innenpool im Hotel Ilirja
- Umfangreiches Programm im Hotel:
  - 29.12.2026: „Dalmatinische Küsse": Nachmittagspause mit traditionellen Desserts und Getränken, Abendessen vom Buffet
  - 30.12.2026: „Schokoladengeschichte": Nachmittagszeit reserviert für Schokolade und Folklorepro gramm, Abendessen vom Buffet
  - 31.12.2026: Silvesterfeier Nr. 1 mit Buffet, Live Musik, Mitternachtssnack
  - 01.01.2027: „Brunch-Buffet" und Energie tanken, Neujahrsbootsfahrt, English Tea, am Abend Silvesterfeier Nr. 2 mit Buffet
- WLAN
- Kurtaxe

Programmänderungen vorbehalten!

Pro Person im DZ statt ~~€ 699,-~~ **€ 599,-**
EZ-Zuschlag **€ 196,-**

Leistungen 5-Tages-PKW-Reise inklusive:

- 4x Übernachtung im Hotel Adriatic in Biograd na Moru
- Doppelzimmer mit Bad oder Dusche/WC
- 4x Halbpension (Frühstücks- und Abendessenbuffet)
- Benützung Innenpool im Hotel Ilirja
- Umfangreiches Programm im Hotel:
  - 29.12.2026: „Dalmatinische Küsse": Nachmittagspause mit traditionellen Desserts und Getränken, Abendessen vom Buffet
  - 30.12.2026: „Schokoladengeschichte": Nachmittagszeit reserviert für Schokolade und Folklorepro gramm, Abendessen vom Buffet
  - 31.12.2026: Silvesterfeier Nr. 1 mit Buffet, Live Musik, Mitternachtssnack
  - 01.01.2027: „Brunch-Buffet" und Energie tanken, Neujahrsbootsfahrt, English Tea, am Abend Silvesterfeier Nr. 2 mit Buffet
- WLAN
- Kurtaxe

Programmänderungen vorbehalten!

Pro Person im DZ statt ~~€ 599,-~~ **€ 499,-**
EZ-Zuschlag **€ 196,-**

Reisetermin:

Dienstag, 29.12.2026



SILVESTER ZAGREB

*5*Hotel Sheraton*

Reiseverlauf Busreise:

1. Tag: Österreich – Zagreb

Anreise in die kroatische Hauptstadt Zagreb. Empfang durch den Reiseleiter im 5*Hotel Sheraton, Check-in und Zimmerbezug. Den Anreisetag können Sie beim gemeinsamen Abendessen gemütlich ausklingen lassen.

2. Tag: Stadtführung Zagreb - Silvesterfeierlichkeiten

Freuen Sie sich nach dem Frühstück auf Zagreb, Kroatiens lebendiger Hauptstadt. Entdecken Sie die Sehenswürdigkeiten bei einer geführten Stadtführung. Die Stadt entstand aus zwei Siedlungen auf benachbarten Hügeln, Gradec und Kaptol, die das heutige Zentrum bilden. In Gornji grad befindet sich eines der ältesten Gebäude Zagrebs und eines seiner Wahrzeichen – die Kirche Hl. Marko, das Steintor und der Lotrscak-Turm - von dem jeden Tag, ohne Ausnahme, genau um zwölf Uhr mittags ein Kanonenschuss ertönt. Verpassen Sie in der Unterstadt nicht einen Spaziergang entlang des Hufeisens von Lenucij. Am Abend erleben Sie eine festliche Silvesterfeier im Hotel mit Gala-Abendessen und Live-Musik! **„Frohes, neues Jahr – Sretna nova godina!"**

3. Tag: Ausflug Opatija

Der Tag beginnt mit dem Frühstück gefolgt mit dem Ausflug nach Opatija, eine elegante Küstenstadt, die für ihre Geschichte, ihren Charme und wunderschöne Promenade bekannt ist. Bei einer geführten Stadtbesichtigung, entdecken Sie die Sehenswürdigkeiten ua die Lungomare-Promenade, den Angiolina-Park und prachtvolle Villen aus der k.u.k. - Zeit entdecken. Danach haben Sie freie Zeit, um die Stadt auf eigene Faust zu erkunden, einen Kaffee am Meer zu genießen oder ein leichtes Mittagessen zu sich zu nehmen. Rückfahrt ins Hotel, Abendessen und Übernachtung.

4. Tag: Zagreb – Österreich

Schlemmen Sie noch einmal beim köstlichen Frühstück, ehe Sie danach mit schönen Bildern im Gepäck, die Heimreise zurück nach Österreich antreten.

5*Hotel Sheraton: Dieses elegante 5-Sterne-Hotel liegt im Herzen von Zagreb, 500 m vom Hauptbahnhof und 1 km vom Hauptplatz entfernt.

• Beheizter Innenpool & Fitnessstudio • Marmorbad • Tee- und Kaffeezubehör • Kostenloses WLAN

Im Restaurant genießen Sie Gerichte der kroatischen und internationalen Küche, während das Café Imperial und die Piano Bar leichte Snacks und Getränke servieren. Das Hotel liegt nur wenige Gehminuten von Geschäften, Cafés mit Außenterrassen und kulturellen Sehenswürdigkeiten von Zagreb entfernt.



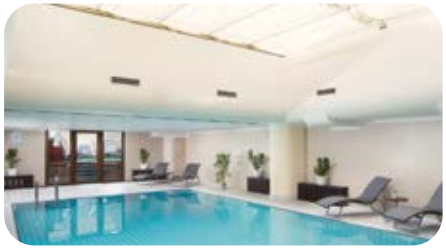



Kroatiens Hauptstadt zu Silvester erleben

Leistungen 4-Tages-Busreise inklusive:

- Fahrt im modernen Fernreisebus
- 3x Übernachtung im 5*Hotel Sheraton in Zagreb
- Doppelzimmer mit Bad oder Dusche/WC
- 3x Halbpension (3x Frühstück und 2x Abendessen)
- 1x Silvestergala-Abendessen inklusive Getränkepaket und Live-Musik
- Benützung Wellnessbereich mit Innenpool und Fitnessstudio
- Ausflug Opatija mit deutschsprachiger Reiseleitung
- Stadtführung Zagreb

Exklusive Eintritte!
Kurtaxe (obligatorisch) € 5,58 p. P.

Pro Person im DZ statt ~~€ 699,-~~ **€ 599,-**
EZ-Zuschlag **€ 162,-**

Leistungen 4-Tages-PKW-Reise inklusive:

- 3x Übernachtung im 5*Hotel Sheraton in Zagreb
- Doppelzimmer mit Bad oder Dusche/WC
- 3x Halbpension (3x Frühstück und 2x Abendessen)
- 1x Silvestergala-Abendessen inklusive Getränkepaket und Live-Musik
- Benützung Wellnessbereich mit Innenpool und Fitnessstudio

Kurtaxe (obligatorisch) € 5,58 p. P.

Pro Person im DZ statt ~~€ 599,-~~ **€ 499,-**
EZ-Zuschlag **€ 162,-**



Reisetermin:

Mittwoch, 30.12.2026



SILVESTER NOVIGRAD

Aminess Laguna Hotel

Reiseverlauf Busreise:

1. Tag: Österreich - Novigrad

Anreise im modernen Fernreisebus nach Novigrad, wo Sie im Aminess Laguna Hotel Ihre Zimmer beziehen und den Tag beim gemeinsamen Abendessen ausklingen lassen, genießen Sie das Buffet mit istrischen Spezialitäten.

2. Tag: Pula - Silvesterfeierlichkeiten

Starten Sie mit ihrem Frühstück entspannt in den Tag bevor Sie Ihr Ausflug heute nach Pula führt. Sie ist die größte und älteste Stadt Istriens und mit einer wechselvollen Geschichte, heute auch das touristische und kulturelle Zentrum der Region. Den größten Bekanntheitsgrad hat Pula durch das alte Amphitheater, auch bekannt als Arena von Pula, bekommen. Die zweitgrößte Arena des römischen Reiches ist das sechstgrößte seiner Art weltweit. Danach Rückfahrt ins Hotel, wo am Abend die Silvesterfeierlichkeiten stattfinden. Feiern Sie den letzten Tag des Jahres mit einem festlichem Silvesterdinner. **„Sretna Nova godina!"**

3. Tag: „Küstenstädte Istriens" - Rovinj & Porec

Erkunden Sie heute Rovinj – malerische Schönheit & reiches Kulturerbe. Die Stadt liegt an der Westküste Istriens, der größten Halbinsel an der Adria. Mit ihrem reichen Natur- und Kulturerbe, dem angenehmen Klima sowie schönen Sehenswürdigkeiten wie zum Bespiel die romantische Altstadt, die malerisch auf der Halbinsel liegt oder den geschützten Inseln und Küstenbereichen, hat sie sich zu einem beliebten Reiseziel entwickelt. Weiterfahrt in die Kleinstadt Porec, bekannt durch ihre vielen Sehenswürdigkeiten. Die Stadt ist eine wahre Perle des Mittelalters und hat den Reiz einer kleinen Küstenstadt erhalten. Im Laufe der Geschichte trafen sich in diesem Gebiet zahlreiche verschiedene Völker und Kulturen. Dieses wertvolle Kulturerbe ist auf jeden Schritt sichtbar. Danach Rückfahrt ins Hotel, zum Abendessen werden Ihnen heute am Buffet Fischspezialitäten serviert.

4. Tag: Novigrad - Österreich

Nach dem Frühstück heißt es Koffer packen – eine fantastische Silvesterreise neigt sich dem Ende zu und Sie treten die Heimreise nach Österreich an.


Wohnbeispiel





Leistungen 4-Tages-Busreise inklusive:

- Fahrt im modernen Fernreisebus
- 3x Übernachtung im Aminess Laguna Hotel in Novigrad
- Doppelzimmer mit Bad oder Dusche/WC
- 1x Willkommensgetränk
- 3x Halbpension (Frühstücksbuffet und Abendessen)
  - 30.12.2026: Istrisches Abendessen – Abendbuffet mit istrischen Spezialitäten
  - 31.12.2026: Festliches Silvesterdinner inklusive Aperitiv und 1 Glas Sekt
  - 01.01.2027: „Abend der Novigrader Fischer" - Abendbuffet mit Fischspezialitäten
- Live-Musik
- 10 % Ermäßigung für Gesichtsbehandlungen und Körpermassagen im Wellnesscenter der Aminess Maestral Hotels
- Wifi
- Ausflug Pula
- Ausflug „Küstenstädte Istriens" – Rovinj & Porec
- Deutschsprachige Reiseleitung bei den Ausflügen

Exklusive Eintritte, City-Tax (obligatorisch) € 4,- p. P.

Pro Person im DZ statt ~~€ 579,-~~ **€ 479,-**
EZ-Zuschlag **€ 81,-**

Leistungen 5-Tages-PKW-Reise inklusive:

- 3x Übernachtung im Aminess Laguna Hotel in Novigrad
- Doppelzimmer mit Bad oder Dusche/WC
- 1x Willkommensgetränk
- 3x Halbpension (Frühstücksbuffet und Abendessen)
  - 30.12.2026: Istrisches Abendessen – Abendbuffet mit istrischen Spezialitäten
  - 31.12.2026: Festliches Silvesterdinner inklusive Aperitiv und 1 Glas Sekt
  - 01.01.2027: „Abend der Novigrader Fischer" - Abendbuffet mit Fischspezialitäten
- Live-Musik
- 10 % Ermäßigung für Gesichtsbehandlungen und Körpermassagen im Wellnesscenter der Aminess Maestral Hotels
- Wifi

City-Tax (obligatorisch) € 4,- p. P.

Pro Person im DZ statt ~~€ 479,-~~ **€ 379,-**
EZ-Zuschlag **€ 81,-**

Reisetermin:

Mittwoch, 30.12.2026



SILVESTER AN DER OPATIJA RIVIERA

Liburnia Hotel Mediteran

Reiseverlauf Busreise:

1. Tag: Österreich – Opatija Riviera

Die Anreise an die Opatija Riviera erfolgt im modernen Fernreisebus. Im Liburnia Hotel Mediteran in Moscenicka Draga beziehen Sie das Zimmer und lassen den Tag beim Abendessen gemütlich ausklingen.

2. Tag: Ausflug Insel Krk

Nach dem Frühstück beginnt der Ausflug auf die Insel Krk. Sie ist mit einer Fläche von ca. 406 km² die größte Insel von Kroatien und liegt am Anfang der Region Kvarner Bucht. Vom Festland aus ist sie über die Brücke erreichbar. Die Insel selbst ist einzigartig - sei es durch ihre weit zurückreichende Geschichte, durch die wertvollen Kulturgüter sowie durch ihre Natur. Freuen Sie sich diese bei einer Rundfahrt kennenzulernen ehe es danach wieder zurück ins Hotel geht und das Abendessen auf Sie wartet.

3. Tag: Stadtführung Opatija – Silvesterfeierlichkeiten

Heute lernen Sie Opatija bei einer Stadtführung kennen. Angesiedelt unterhalb des Berg- und Naturparks Ucka, ist die Stadt zu allen Jahreszeiten eine gute Wahl. Eine wunderbare Natur, herrliches Klima, schöne Parks, sehr alte Österreich-Ungarische Villen, märchenhafte Küstenpromenaden und Strände ziehen seine Besucher in den Bann. Genießen und erleben Sie das tolle Flair. Danach Rückfahrt ins Hotel, wo am Abend ein festlicher Silvesterabend stattfindet. Schlemmen Sie beim Abendessen, schwingen Sie das Tanzbein zur Live-Musik und begrüßen Sie das neue Jahr.

4. Tag: zur freien Verfügung – Ausflug (fakultativ) Rovinj

Starten Sie entspannt in den ersten Tag des Jahres und genießen Sie den Annehmlichkeiten des Hotels oder nehmen Sie am fakultativen Ausflug in das romantische Städtchen Rovinj teil. Abendessen und Übernachtung im Hotel.

5. Tag: Opatija Riviera – Österreich

Eine erlebnisreiche Silvesterreise neigt sich heute dem Ende. Nach dem Frühstück treten Sie die Heimreise zurück nach Österreich an.

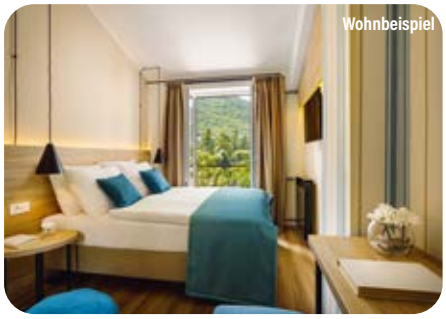
Wohnbeispiel





Leistungen 5-Tages-Busreise inklusive:

- Fahrt im modernen Fernreisebus
- 4x Übernachtungen im Liburnia Hotel Mediteran in Moscenicka Draga
- Doppelzimmer mit Bad oder Dusche/WC
- 1x Willkommensgetränk
- 4x Halbpension (4x Frühstücks- und 3x Abend essenbuffet)
- 1xfestliches Silvesterabendessen mit Musik
- Ausflug Insel Krk
- Stadtführung Opatija
- Kurtaxe

Exklusive Eintritte

Pro Person im DZ statt	~~€ 679,-~~	**€ 579,-**
EZ-Zuschlag		**€ 88,-**
Aufpreis Zimmer zur Meerseite p. P.		**€ 68,-**



Leistungen 5-Tages-PKW-Reise inklusive:

- 4x Übernachtungen im Liburnia Hotel Mediteran in Moscenicka Draga
- Doppelzimmer mit Bad oder Dusche/WC
- 1x Willkommensgetränk
- 4x Halbpension (4x Frühstücks- und 3x Abend essenbuffet)
- 1xfestliches Silvesterabendessen mit Musik
- Kurtaxe

Pro Person im DZ statt	~~€ 579,-~~	**€ 479,-**
EZ-Zuschlag		**€ 88,-**
Aufpreis Zimmer zur Meerseite p. P.		**€ 68,-**

Reisetermin:

Dienstag, 29.12.2026



SILVESTER BIOGRAD

*4*Crvena Luka Resort*

Reiseverlauf Busreise:

1. Tag: Anreise nach Biograd na Moru – Silvesterstimmung am Meer

Anreise im komfortablen Reisebus nach Biograd na Moru. Nach dem Check-in im 4*Resort Crvena Luka folgt das gemeinsames Abendessen.

2. Tag: Split & Trogir – UNESCO-Städte erleben

Ganztägiger Ausflug nach Split und Trogir. In Split Besichtigung der Altstadt mit dem Diokletianpalast, einem der bedeutendsten, römischen Bauwerke Europas. Weiterfahrt nach Trogir, dessen vollständig erhaltene Altstadt zum UNESCO-Weltkulturerbe gehört. Spaziergang durch die engen Gassen und entlang der Uferpromenade. Rückfahrt ins Resort, Abendessen und Übernachtung.

3. Tag: Zadar – Geschichte & Meeresorgel – Silvesterfeierlichkeiten

Ausflug in die historische Stadt Zadar. Geführter Rundgang durch die Altstadt mit römischem Forum, Kirche des Hl. Donatus und den bekannten, modernen Installationen „Meeresorgel" und „Gruß an die Sonne". Freizeit für individuelle Erkundungen oder einen Spaziergang entlang der Promenade. Am Abend festliches Silvesterbuffet im Resort mit Musik und Tanz. Stoßen Sie um Mitternacht mit einem Glas Sekt an und begrüßen Sie das neue Jahr in besonderer Atmosphäre.

4. Tag: zur freien Verfügung – Ausflug (fakultativ) Sibenik

Frühstück – der Vormittag steht zur freien Verfügung – ideal zur Nutzung der Resortanlage, einen Spaziergang am Meer oder den fakultativen Ausflug nach Sibenik mit Besichtigung der Altstadt und der - Kathedrale des Hl. Jakob (UNESCO-Weltkulturerbe) – Abendessen und Übernachtung im Resort

5. Tag: Biograd na Moru – Österreich

Heute heißt es Koffer packen. Nach dem Frühstück erfolgt mit schönen Bildern im Gepäck, die Heimreise zurück nach Österreich.

Vorab zubuchbar – Ausflugspaket um € 39,- pro Person: (Mindestteilnehmer: 25 Personen)

- Ausflug Sibenik inklusive Bus & deutschsprachiger Reiseleitung

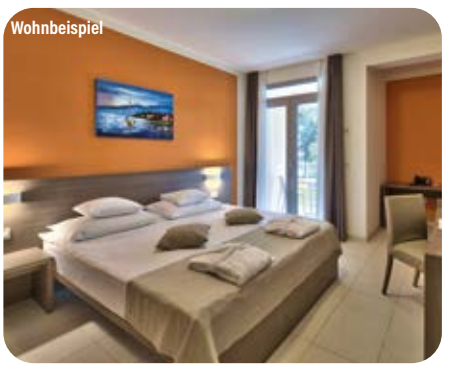

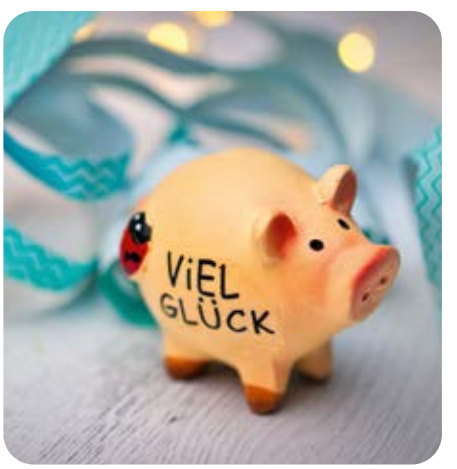

Leistungen 5-Tages-Busreise inklusive:

- Fahrt im modernen Fernreisebus
- 4x Übernachtung im 4*Crvenka Luka Resort in Biograd na Moru
- Doppelzimmer mit Bad oder Dusche/WC
- 1x Willkommensgetränk
- 4x Halbpension (4x Frühstücks- und 3x Abendessenbuffet)
- 1x Silvesterabendessen inklusive 1 Glas Sekt und Tanzmusik
- Benützung Innenpool und Fitnessbereich
- WLAN
- Morgengymnastik am Strand
- Ausflug Split – Trogir
- Ausflug Zadar
- Deutschsprachige Reiseleitung bei den Ausflügen
- Kurtaxe

Exklusive Eintritte

Pro Person im DZ statt ~~€ 599,-~~ **€ 499,-**
EZ-Zuschlag **€ 108,-**

Leistungen 5-Tages-PKW-Reise inklusive:

- 4x Übernachtung im 4*Crvenka Luka Resort in Biograd na Moru
- Doppelzimmer mit Bad oder Dusche/WC
- 1x Willkommensgetränk
- 4x Halbpension (4x Frühstücks- und 3x Abendessenbuffet)
- 1x Silvesterabendessen inklusive 1 Glas Sekt und Tanzmusik
- Benützung Innenpool und Fitnessbereich
- WLAN
- Morgengymnastik am Strand

Exklusive Eintritte

Pro Person im DZ statt ~~€ 499,-~~ **€ 399,-**
EZ-Zuschlag **€ 108,-**

Reisetermin:

Dienstag, 29.12.2026



SILVESTER PETRCANE BEI ZADAR

Hotel Pinija - direkt am Meer

In der kleinen, mediterranen Ortschaft Petrcane, in der Nähe von Zadar, liegt das 4*Hotel Pinija. Die einzigartige Lage auf einer natürlichen Halbinsel macht es zur perfekten Wahl für den Silvesterurlaub. In einem Kiefernwald versteckt und von kristallklarem Wasser umgeben, lädt es zur Flucht aus dem Alltag, um gemütliche und entspannende Stunden in geselliger Runde zu verbringen.

Reiseverlauf Busreise:

1. Tag: Österreich – Petrcane bei Zadar

Anreise im modernen Fernreisebus in das 4*Hotel Pinija in Petrcane bei Zadar. Check-in und Zimmerbezug. Mit einem Begrüßungsgetränk heißt Sie das Hotel herzlich willkommen. Beim köstlichen Abendessen können Sie den Anreisetag entspannt ausklingen lassen.

2. Tag: Insel Pag

Freuen Sie sich heute auf einen schönen Ausflug auf die Insel Pag. Die Reiseleitung erzählt Ihnen interessante und faszinierende Geschichten aus der Vergangenheit der Insel, wo Zwei davon besonders zu erwähnen sind. Die UNESCO geschützte Pager Spitze, ein authentisches, kroatisches Produkt, das seit dem 15. Jahrhundert von Generation zu Generation übermittelt wird. Die zweite Geschichte ist über das Pager Salz, welches seit mehr als 500 Jahren auf der Insel produziert wurde. Von der Stadt Pag aus geht es in den Norden der Insel in Richtung Novalja, durch die Insel am Ort Kolan vorbei, welche für den besten, kroatischen Schafskäse bekannt ist, der im Jahre 2013 als bester Käse seiner Klasse ausgezeichnet wurde. Zeit zur freien Verfügung für einen Spaziergang im Ort Novalja. Danach Rückfahrt ins Hotel und Abendessen.

3. Tag: Stadtbesichtigung Nin und Zadar – Silvesterfeierlichkeiten

Nach dem Frühstück fahren Sie nach Nin, dort machen Sie einen Spaziergang durch die ehemalige kroatische Königsstadt aus dem Mittelalter. Weiterfahrt nach Zadar, welche Sie bei einer geführten Stadtbesichtigung näher kennenlernen. Dreh-, Angelpunkt und absolutes Highlight der historischen Stadt ist der lebhafte Altstadtkomplex, der sich auf einer Halbinsel, getrennt von der Neustadt, befindet. Bei einem Spaziergang durch die Altstadt wandert man durch verschiedene Epochen – Überreste römischer Bauwerke, alte Stadtmauern und -tore aus dem Mittelalter bis hin zu Modernen. Genießen Sie dann noch etwas Freizeit bevor es wieder zurück ins Hotel geht, wo Sie den letzten Tag des Jahres beim köstlichen Silvesterabendessen ausklingen lassen können. Schwingen Sie das Tanzbein zur Live-Musik und begrüßen Sie mit einem Glas Sekt das neue Jahr. PROSIT NEUJAHR!

4. Tag: zur freien Verfügung – Ausflug (fakultativ) Split

Stärken Sie sich beim Frühstück und genießen Sie die Annehmlichkeiten des 4*Hotels oder buchen Sie den fakultativen Ausflug nach Split. Abendessen im Hotel.

5. Tag: Petrcane bei Zadar - Österreich

Nach dem Frühstück Heimreise zurück nach Österreich.

*****Ausflug vorab zubuchbar - € 39,- pro Person*****
(Mindestteilnehmer: 25 Personen):

- **Ausflug Split inklusive Bus & deutschsprachiger Reiseleitung**

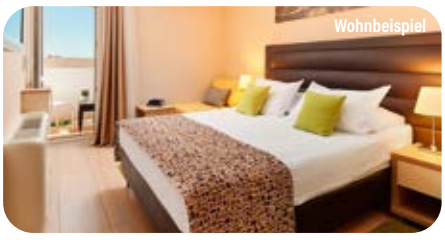



Leistungen 5-Tages-Busreise inklusive:

- Fahrt im modernen Fernreisebus
- 4x Übernachtung im 4* Hotel Pinija in Petrcane bei Zadar
- Doppelzimmer mit Bad oder Dusche/WC
- 1x Begrüßungsgetränk
- 4x Halbpension (4x Frühstück und 3x Abendessen)
- 1x festliches Silvesterabendessen mit einem Glas Sekt
- Benützung Hallenbad
- Live-Musik - täglich am Abend
- Stadtbesichtigung Nin und Zadar
- Ausflug Insel Pag
- Deutschsprachige Reiseleitung bei den Ausflügen

Exklusive Eintritte & Kurtaxe

Pro Person im DZ statt	~~€ 699,-~~	**€ 599,-**
EZ-Zuschlag		**€ 200,-**
Aufpreis Zimmer zur Meerseite p. P.		**€ 56,-**

Leistungen 5-Tages-PKW-Reise inklusive:

- 4x Übernachtung im 4* Hotel Pinija in Petrcane bei Zadar
- Doppelzimmer mit Bad oder Dusche/WC
- 1x Begrüßungsgetränk
- 4x Halbpension (4x Frühstück und 3x Abendessen)
- 1x festliches Silvesterabendessen mit einem Glas Sekt
- Benützung Hallenbad
- Live-Musik - täglich am Abend

Exklusive Kurtaxe

Pro Person im DZ statt	~~€ 599,-~~	**€ 499,-**
EZ-Zuschlag		**€ 200,-**
Aufpreis Zimmer zur Meerseite p. P.		**€ 56,-**



Reisetermin:

Dienstag, 29.12.2026



*****NEU*** INKLUSIVE Getränke zum Abendessen & beim Silvestergalaabend**

Zellberg Buam LIVE

SILVESTER MALI LOSINJ

*4*Hotel Vespera*

Reiseverlauf Busreise:

1. Tag: Österreich – Insel Losinj

Anreise nach Kroatien auf die Insel Losinj. Check-in und Zimmerbezug im 4*Hotel Vespera. Mit einem Willkommensgetränk werden Sie herzlich begrüßt und beim gemeinsamen Abendessen können Sie den Anreisetag ausklingen lassen.

2. Tag: Stadtbesichtigung Mali Losinj

Starten Sie mit dem Frühstück entspannt in den Tag. Mali Losinj ist mit 6500 Einwohnern der größte Insel-Ort der Adria, liegt an der südlichen Seite der Bucht „Augusta" und entwickelte sich zum Schifffahrt-, Handels- und Tourismuszentrum. Die Blütezeit von Mali Lošinj war gegen Ende des 19. Jahrhundert als Dank der Schifffahrt das «Kleine Dorf» zum einem Schifffahrtsstädtchen wurde. Als die gesunden Klimabedingungen der Insel erkannt wurden entwickelte sich ein neuer Wirtschaftszweig, der Tourismus. Damit wurde ein neues Kapitel in der Geschichte von Mali Lošinj eingeleitet. Kräuter und Heilpflanzen wurden auf der Insel Lošinj schon von jeher genutzt. Lernen Sie im Garten der feinen Düfte die Kräuterwelt der Insel kennen. Nach dem Willkommens-Gruß und einem kleinen Spaziergang durch den Garten können Sie ein autochthones Inselsouvenir erwerben. Rückfahrt ins Hotel, Abendessen und Übernachtung.

3. Tag: 3. Tag: Stadtbesichtigung Veli Losinj – Silvesterfeierlichkeiten – Zellberg Buam LIVE

Nach dem Frühstück lernen Sie Veli Losinj bei einer Stadtführung kennen. Hohe Häuser und zahlreiche Villen mit schönen Gärten sind das Hauptmerkmal dieser romantischen Ortschaft. Veli Losinj ist mit 900 Einwohnern die zweitgrößte Ortschaft der Insel Losinj. Rückfahrt ins Hotel. Freuen Sie sich auf einen festlichen Silvesterabend mit köstlichem Buffest und Live Musik aus Österreich – Die Zellberg Buam aus dem Zillertal sorgen für beste Stimmung und Unterhaltung - **Prosit Neujahr!**



4. Tag: Insel Cres

Beginnen Sie den ersten Tag des Jahres ohne Stress oder Hektik mit einem gemütlichen Frühstück. Der heutige Ausflug führt auf die Insel Cres. Besucht man die 2.300 Einwohner große Inselhauptstadt Cres kann man sich eigentlich nur in sie verlieben. Romantische kleine Gassen, die durch das charmante Häuserlabyrinth der Altstadt führen, vorbei an sehenswerten alten Patrizierpalästen und den ineinander verschlungenen Wohnhäusern. Der schönste Ausgang aus dem Labyrinth ist das Bogentor unter dem Glockenturm durch das man auf den großen Hauptplatz von Cres gelangt. Rückfahrt ins Hotel, Abendessen und Übernachtung.

5. Tag: Insel Losinj - Österreich

Ein herrlicher Silvesterurlaub ist zu Ende – mit schönen Bildern und Erinnerungen im Gepäck treten Sie die Heimreise an.



Zellberg Buam LIVE

Leistungen 5-Tages-Busreise inklusive:

- Fahrt im modernen Fernreisebus
- 4x Übernachtung im 4*Hotel Vespera - Insel Losinj
- Doppelzimmer mit Bad oder Dusche/WC
- 4x Halbpension (4x Frühstücks- und 3x Abendessenbuffet)
- INKLUSIVE Getränke zum Abendessen (Wein, Bier, Wasser, Säfte)
- 1x Silvestergalaabend mit Welcomedrink, Silvesterbuffet, Getränke von 19.00 – 01.00 Uhr (Wein, Bier, Wasser, Säfte), 1 Glas Sekt um 24.00 Uhr, Mitternachtssnack
- Silvesterkonzert mit den „Zellberg Buam" - Live-Musik aus Österreich
- Musik im Hotel am 01.01.27
- Benützung Innenpool mit beheiztem Meerwasser im Hotel Aurora (nach Verfügbarkeit)
- Benützung Saunalandschaft und Relax-Zone im Hotel Aurora (nach Verfügbarkeit und Anmeldung)
- Stadtbesichtigung Mali Losinj mit Kräutergarten
- Stadtbesichtigung Veli Losinj
- Ausflug Insel Cres mit deutschsprachiger Reiseleitung

Exklusive Eintritte
Kurtaxe & Anmeldung (obligatorisch) € 12,- p.P.

Pro Person im DZ statt	~~€ 679,-~~	**€ 579,-**
EZ-Zuschlag		**€ 144,-**

Leistungen 5-Tages-PKW-Reise inklusive:

- 4x Übernachtung im 4*Hotel Vespera - Insel Losinj
- Doppelzimmer mit Bad oder Dusche/WC
- 4x Halbpension (4x Frühstücks- und 3x Abendessenbuffet)
- INKLUSIVE Getränke zum Abendessen (Wein, Bier, Wasser, Säfte)
- 1x Silvestergalaabend mit Welcomedrink, Silvesterbuffet, Getränke von 19.00 – 01.00 Uhr (Wein, Bier, Wasser, Säfte), 1 Glas Sekt um 24.00 Uhr, Mitternachtssnack
- Silvesterkonzert mit den „Zellberg Buam" - Live-Musik aus Österreich
- Musik im Hotel am 01.01.27
- Benützung Innenpool mit beheiztem Meerwasser im Hotel Aurora (nach Verfügbarkeit)
- Benützung Saunalandschaft und Relax-Zone im Hotel Aurora (nach Verfügbarkeit und Anmeldung)

Exklusive Eintritte
Kurtaxe & Anmeldung (obligatorisch) € 12,- p.P.

Pro Person im DZ statt	~~€ 579,-~~	**€ 479,-**
EZ-Zuschlag		**€ 144,-**

Vorab zubuchbar - Preis pro Person:
Zimmer zur Meerseite € 32.-

Reisetermin:

Dienstag, 29.12.2026



SILVESTER MALI LOSINJ

*4*Hotel Aurora*

Reiseverlauf Busreise:

1. Tag: Österreich – Insel Losinj

2. Tag: Stadtbesichtigung Mali Losinj

Starten Sie mit dem Frühstück entspannt in den Tag. Mali Losinj ist mit 6500 Einwohnern der größte Insel-Ort der Adria, liegt an der südlichen Seite der Bucht „Augusta" und entwickelte sich zum Schifffahrt-, Handels- und Tourismuszentrum. Lernen Sie im Garten der feinen Düfte die Kräuterwelt der Insel kennen. Nach dem Willkommens-Gruß und einem kleinen Spaziergang durch den Garten können Sie ein autochthones Inselsouvenir erwerben. Rückfahrt ins Hotel, Abendessen und Übernachtung.

3. Tag: Stadtbesichtigung Veli Losinj – Silvesterfeierlichkeiten

Nach dem Frühstück lernen Sie Veli Losinj bei einer Stadtführung kennen. Hohe Häuser und zahlreiche Villen mit schönen Gärten sind das Hauptmerkmal dieser romantischen Ortschaft. Veli Losinj ist mit 900 Einwohnern die zweitgrößte Ortschaft der Insel Losinj. Rückfahrt ins Hotel. Freuen Sie sich auf einen festlichen Silvesterabend mit köstlichem Buffet – **Prosit Neujahr!**

4. Tag: Neujahrsfrühschoppen „Zellberg Buam Live" - Insel Cres

Beginnen Sie den ersten Tag des Jahres ohne Stress oder Hektik mit einem gemütlichen Frühstück, denn danach wird es zünftig. Freuen Sie sich auf ein stimmungsvolles Neujahrs-Frühschoppen mit den Zellberg-Buam aus dem Zillertal. Anschließend führt der heutige Ausflug auf die Insel Cres. Romantische kleine Gassen, die durch das charmante Häuserlabyrinth der Altstadt führen, vorbei an sehenswerten alten Patrizierpalästen und den ineinander verschlungenen Wohnhäusern. Rückfahrt ins Hotel, Abendessen und Übernachtung.

5. Tag: Insel Losinj - Österreich

4*Hotel Aurora:

Wohnen wie im Himmel. Paradies für die Seele, Eldorado dem Körper ...

Die Lage ist schwer zu übertreffen – nahe an allem, was traumhaften Urlaub ausmacht. Umarmt von einem jahrhundertalten Pinienwald, ein paar Schritte vom Meer entfernt, in die Landschaft komponiert oberhalb des Veli Zal Strandes in der Suncana Bay, der Sonnenbucht. Ein toller Ort für den wahren Genussurlaub zum nachhaltigen Aufblühen.

Die komfortablen Zimmer mit heiteren, hellen Farbtönen spiegeln die Inselnatur wieder. Zur Ausstattung gehören Bad mit Dusche/WC, Klimaanlage, Telefon, SAT-TV, Föhn, Safe und Wifi.





Zellberg Buam LIVE

Leistungen 5-Tages-Busreise inklusive:

- Fahrt im modernen Fernreisebus
- 4x Übernachtung im 4*Hotel Aurora – Insel Losinj
- Doppelzimmer Bad oder Dusche/WC
- 1x Willkommensgetränk
- 4x Halbpension (4x Frühstücks- und 3x Abendessenbuffet)
- Inklusive Getränke zum Abendessen (Wein, Bier, Wasser, Säfte)
- 1x Silvestergalaabend mit Welcomedrink, Silvesterbuffet, Getränke von 19.00 – 01.00 Uhr (Wein, Bier, Wasser, Säfte), 1 Glas Sekt um 24.00 Uhr, Mitternachtssnack
- Neujahrsfrühschoppen am 01.01.2027 mit den „Zellberg Buam" – Live-Musik aus Österreich
- Benützung Innenpool mit beheiztem Meerwasser, Saunalandschaft und Relax-Zone
- Wifi
- Stadtbesichtigung Mali Losinj mit Kräutergarten
- Stadtbesichtigung Veli Losinj
- Ausflug Insel Cres mit deutschsprachiger Reiseleitung

Exklusive Eintritte! Kurtaxe & Anmeldung (obligatorisch): € 12,- pro Person

Pro Person im DZ statt	~~€ 699,-~~	**€ 599,-**
EZ-Zuschlag		**€ 148,-**

Leistungen 5-Tages-PKW-Reise inklusive:

- 4x Übernachtung im 4*Hotel Aurora – Insel Losinj
- Doppelzimmer Bad oder Dusche/WC
- 1x Willkommensgetränk
- 4x Halbpension (4x Frühstücks- und 3x Abendessenbuffet)
- Inklusive Getränke zum Abendessen (Wein, Bier, Wasser, Säfte)
- 1x Silvestergalaabend mit Welcomedrink, Silvesterbuffet, Getränke von 19.00 – 01.00 Uhr (Wein, Bier, Wasser, Säfte), 1 Glas Sekt um 24.00 Uhr, Mitternachtssnack
- Neujahrsfrühschoppen am 01.01.2027 mit den „Zellberg Buam" – Live-Musik aus Österreich
- Benützung Innenpool mit beheiztem Meerwasser, Saunalandschaft und Relax-Zone
- Wifi

Exklusive Kurtaxe & Anmeldung (obligatorisch): € 12,- pro Person

Pro Person im DZ statt	~~€ 599,-~~	**€ 499,-**
EZ-Zuschlag		**€ 148,-**

Reisetermin:

Dienstag, 29.12.2026



SILVESTER DUBROVNIK RIVIERA

*5*Sheraton Dubrovnik Riviera Hotel*

Reiseverlauf Busreise:

1. Tag: Österreich – Dubrovnik Riviera

Mit dem modernen Fernreisebus fahren Sie nach Kroatien. Nur wenige Fahrminuten von der historischen Stadt Dubrovnik entfernt und direkt am Meer, befindet sich das luxuriöse 5* Sheraton Dubrovnik Riviera Hotel. Nach dem Zimmerbezug können Sie den Anreisetag beim gemeinsamen Abendessen entspannt ausklingen zu lassen.

2. Tag: zur freien Verfügung - Ausflug (fakultativ) Kotor

Beginnen Sie den Tag mit einem köstlichen Frühstück und genießen Sie die Annehmlichkeiten des Hotels oder nehmen Sie am fakultativen Ausflug ins Nachbarland Montenegro nach Kotor teil. Abendessen und Übernachtung im Hotel.

3. Tag: zur freien Verfügung – Stadtführung Dubrovnik (fakultativ) – Silvesterfeierlichkeiten

Starten Sie den Tag mit einem leckeren Frühstück und gestalten Sie Ihren Vormittag ganz nach Ihren Vorlieben. Bewundern Sie die Stadt oder ruhen Sie sich aus, denn danach startet die Silvesterfeier. Genießen Sie das festliche Abendessen und schwingen Sie Ihr Tanzbein zur Live-Musik. **„Sretna nova godina!"**

4. Tag: zur freien Verfügung – Ausflug (fakultativ) Ston

Starten Sie das neue Jahr mit einem entspannten Frühstück und genießen Sie die Annehmlichkeiten des Hotels oder nehmen Sie am fakultativen Ausflug nach Ston teil. Das kleine, mittelalterliche Städtchen liegt auf der Halbinsel Peljesac und besitzt die längste Steinmauer Europas. Genießen sie den Tag in vollen Zügen und ganz nach Ihren Wünschen. Abendessen und Übernachtung im Hotel.

5. Tag: Dubrovnik Riviera – Österreich

Mit vielen wunderbaren Erinnerungen und gestärkt für neue Abenteuer im Jahr 2026, treten Sie heute, nach dem Frühstück, die Heimreise zurück nach Österreich an.

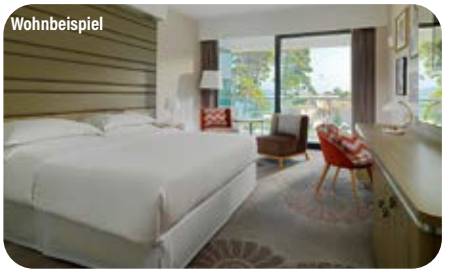

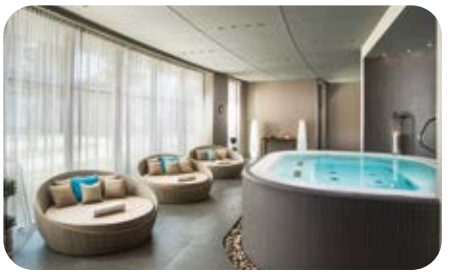



*****AUSFLUGSPAKET vorab zubuchbar - € 79,- pro Person*** (Mindestteilnehmer: 25 Personen)**

- Stadtführung Dubrovnik
- Ausflug Kotor
- Ausflug Ston
- Deutschsprachige Reiseleitung bei den Ausflügen

Leistungen 5-Tages-Busreise inklusive:

- Fahrt im modernen Fernreisebus
- 4x Übernachtung im 5*Sheraton Dubrovnik Riviera Hotel in Srebreno
- Doppelzimmer mit Bad oder Dusche/WC
- 1x Willkommensgetränk
- 4x Halbpension (Frühstück und Abendessen)
- 1x Silvesterfeier mit Live-Musik in der Hotellobby
- Benützung Wellness- & Spa Bereich

Exklusive Eintritte!
Kurtaxe (obligatorisch) € 7,40 p. P.

Pro Person im DZ statt	~~€ 699,-~~	**€ 599,-**
EZ-Zuschlag		**€ 369,-**



Leistungen 5-Tages-PKW-Reise inklusive:

- 4x Übernachtung im 5*Sheraton Dubrovnik Riviera Hotel in Srebreno
- Doppelzimmer mit Bad oder Dusche/WC
- 1x Willkommensgetränk
- 4x Halbpension (Frühstück und Abendessen)
- 1x Silvesterfeier mit Live-Musik in der Hotellobby
- Benützung Wellness- & Spa Bereich

Kurtaxe (obligatorisch) € 7,40 p. P.

Pro Person im DZ statt	~~€ 599,-~~	**€ 499,-**
EZ-Zuschlag		**€ 369,-**

Reisetermin:

Dienstag, 29.12.2026



Komplett NEU RENOVIERT

SILVESTER UMAG

*4*Hotel Garden Istra*

Ein Spaziergang durch das mittelalterliche Zentrum von Umag ist wie eine Zeitreise durch die verschiedenen Epochen der Stadt. Kleine romantische Gassen, die vorbei an den Überresten der schützenden Stadtmauern und den historischen Gebäuden führen.

Reiseverlauf Busreise:

1. Tag: Österreich – Umag

Anreise im modernen Fernreisebus nach Umag in das gebuchte 4*Hotel Garden Istra. Check-in, Zimmerbezug und Abendessen.

2. Tag: zur freien Verfügung – Ausflug (fakultativ) Piran – Portoroz – Triest

Frühstück - Genießen Sie die Annehmlichkeiten des 4*Hotels, machen Sie einen gemütlichen Spaziergang oder nehmen Sie am fakultativen Ausflug nach Piran – Portoroz und Triest teil – Abendessen und Übernachtung im Hotel

3. Tag: zur freien Verfügung – Stadtführung (fakultativ) Umag - Silvesterfeierlichkeiten

Frühstück - Genießen Sie die Annehmlichkeiten des 4*Hotels, machen Sie einen gemütlichen Spaziergang oder nehmen Sie an der fakultativen Stadtführung in Umag teil – Am Abend wartet das Silvesterabendessen im Hotel. Schwingen Sie das Tanzbein zu den Klängen der Musik und stoßen Sie um Mitternacht mit einem Glas Sekt auf das neue Jahr an. **Prosit Neujahr!**

4. Tag: zur freien Verfügung

Frühstück - Genießen Sie die Annehmlichkeiten des 4*Hotels oder machen Sie einen gemütlichen Spaziergang – Abendessen und Übernachtung im Hotel

5. Tag: Umag – Österreich

Eine unvergessliche Silvesterreise ist heute zu Ende. Mit schönen Bildern und Erinnerungen im Gepäck, treten Sie nach dem Frühstück die Heimreise zurück nach Österreich an.

*****Ausflug vorab zubuchbar - € 39,- pro Person*****
(Mindestteilnehmer: 25 Personen):

- Stadtführung Umag
- Ausflug Piran - Portoroz - Triest
- Inklusive Bus und deutschsprachiger Reiseleitung




Wohnbeispiel



Leistungen 5-Tages-Busreise inklusive:

- Fahrt im modernen Fernreisebus
- 4x Übernachtung im 4*Hotel Garden Istra in Umag
- Doppelzimmer Bad oder Dusche/WC
- 1x Willkommensgetränk
- 4x Halbpension (4x Frühstücks- und 3x Abend essenbuffet)
- 1x Silvesterabendessen (im Rahmen der Halbpension), Tanzmusik & 1 Glas Sekt um Mitternacht
- Benützung Innenpool
- Kurtaxe

Exklusive Eintritte

Pro Person im DZ statt	~~€ 699,-~~	**€ 599,-**
EZ-Zuschlag		**€ 76,-**
Aufpreis Zimmer zur Meerseite & Balkon		**€ 32,-**



Leistungen 5-Tages-PKW-Reise inklusive:

- 4x Übernachtung im 4*Hotel Garden Istra in Umag
- Doppelzimmer Bad oder Dusche/WC
- 1x Willkommensgetränk
- 4x Halbpension (4x Frühstücks- und 3x Abend essenbuffet)
- 1x Silvesterabendessen (im Rahmen der Halbpension), Tanzmusik & 1 Glas Sekt um Mitternacht
- Benützung Innenpool
- Kurtaxe

Pro Person im DZ statt	~~€ 599,-~~	**€ 499,-**
EZ-Zuschlag		**€ 76,-**
Aufpreis Zimmer zur Meerseite & Balkon		**€ 32,-**

Reisetermin:

Dienstag, 29.12.2026

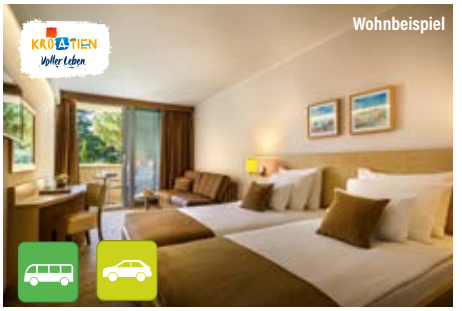

SILVESTER POREC

*4*Valamar Parentino Hotel*

Porec – auch Pareno genannt – ist neben Rovinj und dem urbanen Zentrum Pula, eine der bedeutendsten Küstenstädte der Region Istrien. Das wertvolle Kulturerbe ist auf Schritt und Tritt zu bemerken. Wenn Sie einen Spaziergang durch Porec machen, betreten Sie die gleichen Straßen, die einst die alten Römer betreten hatten. Dank des milden Klimas eignet sich Porec auch in den Wintermonaten als Urlaubsdestination!

Reiseverlauf Busreise:

1. Tag: Österreich - Porec
Anreise nach Porec - Zimmerbezug – Abendessen

2. Tag: Piran – Portoroz – Triest
Frühstück – Ausflug Piran - Portoroz & Triest – Abendessen

3. Tag: Rovinj – Porec – Silvesterfeierlichkeiten
Frühstück – Ausflug nach Rovinj – Stadtbesichtigung Porec – Silvesterabendessenbuffet mit Live-Musik und 1 Glas Schaumwein

4. Tag: zur freien Verfügung – Ausflug (fakultativ) Opatija
Frühstück - genießen Sie die Annehmlichkeiten des Hotels, machen Sie einen gemütlichen Spaziergang oder nehmen Sie am fakultativen Ausflug nach Opatija teil – Abendessen

5. Tag: Porec – Österreich
Frühstück – Heimreise



Ausflug vorab zubuchbar - € 39,- pro Person
(Mindestteilnehmer: 25 Personen):
- Ausflug Opatija inklusive Bus und deutschsprachiger Reiseleitung

4*Valamar Parentino Hotel: Diese Unterkunft ist ein echtes Paradies am Meer, das in fünf Gehminuten vom Zentrum von Porec zu erreichen ist. Mit der märchenhaften Altstadt in unmittelbarer Nähe und einem Kiesstrand nur wenige Schritte von den stilvollen Zimmern entfernt, garantiert diese Oase am Meer, erlebnisreiche Urlaubstage in Istrien, an den sich alle noch lange erinnern werden.

In den modern eingerichteten Zimmern finden Sie den erholsamen Schlaf. Zur Zimmerausstattung gehören: Badezimmer mit Badewanne oder Dusche/WC, Klimaanlage, Safe, LED SAT TV, Minikühlschrank, Föhn, Telefon und Wlan. Finden Sie die Entspannung im Wellnessbereich „Sun & Spa" – er bietet Massagen, Rituale, Behandlungen, Saunagänge und einen Ruheraum.

Leistungen 5-Tages-Busreise inklusive:
- Fahrt im modernen Fernreisebus
- 4x Übernachtung im 4*Valamar Parentino Hotel in Porec
- Doppelzimmer mit Bad oder Dusche/WC
- 4x Halbpension (4x Frühstücks- und 3x Abendessenbuffet)
- Inklusive Softgetränke (Saft, Wasser) zum Abendessen (außer 31.12.2026)
- 1x festliches Silvesterabendessenbuffet (im Rahmen der Halbpension), Live-Musik und 1 Glas Schaumwein
- Live-Musik in der Lobby am 30.12.26 + 01.01.2027
- Ausflug Piran - Portoroz - Triest
- Ausflug Rovinj
- Stadtbesichtigung Porec
- Kurtaxe

Exklusive Eintritte

Pro Person im DZ statt ~~€ 759,-~~ **€ 659,-**
EZ-Zuschlag **€ 152,-**

Leistungen 5-Tages-PKW-Reise inklusive:
- 4x Übernachtung im 4*Valamar Parentino Hotel in Porec
- Doppelzimmer mit Bad oder Dusche/WC
- 4x Halbpension (4x Frühstücks- und 3x Abendessenbuffet)
- Inklusive Softgetränke (Saft, Wasser) zum Abendessen (außer 31.12.2026)
- 1x festliches Silvesterabendessenbuffet (im Rahmen der Halbpension), Live-Musik und 1 Glas Schaumwein
- Live-Musik in der Lobby am 30.12.26 + 01.01.2027
- Kurtaxe

Pro Person im DZ statt ~~€ 659,-~~ **€ 559,-**
EZ-Zuschlag **€ 152,-**

Reisetermin:

Dienstag, 29.12.2026

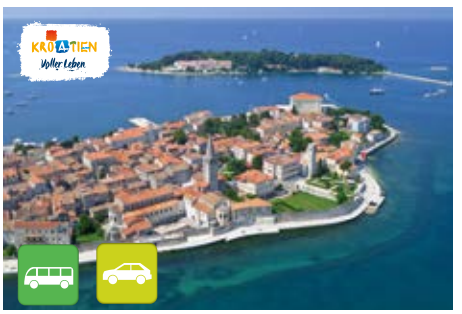

SILVESTER POREC

4 Valamar Riviera Hotel*

Das 4 Valamar Riviera Hotel, liegt direkt am Wasser im Herzen der malerischen Altstadt von Porec und ist eine ausgezeichnete Wahl für einen romantischen Silvesterurlaub in Istrien. Erkunden Sie die historische Stadt und genießen Sie die Aussicht auf die Insel Sveti Nikola und die herrliche Adria.*

Reiseverlauf Busreise:

1. Tag: Österreich - Porec
Zimmerbezug - Begrüßungsgetränk – Abendessen

2. Tag: Piran – Portoroz – Triest
Frühstück – Ausflug Piran, Portoroz & Triest – Abendessen

3. Tag: Rovinj – Porec – Silvesterfeierlichkeiten
Frühstück – Ausflug nach Rovinj – Stadtbesichtigung Porec – Silvestergalaabend mit Silvesterabendessen

4. Tag: zur freien Verfügung – Ausflug (fakultativ) Opatija
Frühstück - genießen Sie die Annehmlichkeiten des Hotels, machen Sie einen gemütlichen Spaziergang oder nehmen Sie am fakultativen Ausflug nach Opatija teil – Abendessen

5. Tag: Porec – Österreich
Frühstück – Heimreise



Ausflug vorab zubuchbar - € 39,- pro Person
(Mindestteilnehmer: 25 Personen):
- Ausflug Opatija inklusive Bus und deutschsprachiger Reiseleitung





Leistungen 5-Tages-Busreise inklusive:
- Fahrt im modernen Fernreisebus
- 4x Übernachtung im 4*Valamar Riviera Hotel in Porec
- Doppelzimmer mit Bad oder Dusche/WC
- 1x Begrüßungsgetränk
- 4x Halbpension (4x Frühstücks- und 3x Abendessenbuffet)
- 1x Silvesterabendessen (im Rahmen der Halbpension) inklusive 1 Glas Sekt um Mitternacht
- Ausflug Piran – Portoroz – Triest
- Ausflug Rovinj
- Stadtbesichtigung Porec
- Kurtaxe

Exklusive Eintritte

Pro Person im DZ statt ~~€ 759,-~~ **€ 659,-**
EZ-Zuschlag **€ 148,-**

Leistungen 5-Tages-PKW-Reise inklusive:
- 4x Übernachtung im 4*Valamar Riviera Hotel in Porec
- Doppelzimmer mit Bad oder Dusche/WC
- 1x Begrüßungsgetränk
- 4x Halbpension (4x Frühstücks- und 3x Abendessenbuffet)
- 1x Silvesterabendessen (im Rahmen der Halbpension) inklusive 1 Glas Sekt um Mitternacht
- Kurtaxe

Pro Person im DZ statt ~~€ 659,-~~ **€ 559,-**
EZ-Zuschlag **€ 148,-**



Reisetermin:

Dienstag, 29.12.2026



SILVESTERZAUBER PULA

*5*Monumenti Heritage Hotel & Resort*

*Das 5*Monumenti Heritage Hotel & Resort ist mehr als nur eine Unterkunft, es ist ein Reiseziel, geprägt von Meer, Geschichte und unaufdringlicher mediterraner Eleganz.*

Am ruhigen Kap Monumenti gelegen, bietet das Hotel einen atemberaubenden Blick auf die Adria, die historische Stadt Pula und die Brijuni-Inseln. Hier vereinen sich mediterrane Natur, Architektur und Gastfreundschaft zu einem Ort der Ruhe, Entdeckung und unvergesslicher Momente am Meer.

Reiseverlauf Busreise:

1. Tag: Österreich – Pula

Anreise im modernen Fernreisebus nach Kroatien, wo Sie im 5*Monumenti Heritage Hotel & Resort das Zimmer beziehen und den Anreisetag beim gemeinsamen Abendessen gemütlich ausklingen lassen.

2. Tag: zur freien Verfügung – Ausflug (fakultativ) Rovinj

Frühstück – genießen Sie die Annehmlichkeiten des 5*Hotels, machen Sie einen gemütlichen Spaziergang oder nehmen Sie am fakultativen Ausflug nach Rovinj teil – Abendessen

3. Tag: Pula – Silvesterfeierlichkeiten

Nach dem Frühstück lernen Sie Pula bei einer Stadtführung kennen. Die Hauptstadt Istriens hat eine beeindruckende Geschichte und kulturellen Schätze. Besuchen Sie das berühmte römische Amphitheater, das zu den am besten erhaltenen seiner Art gehört und bewundern Sie die beeindruckenden historischen Gebäude der antiken Stadt. Nach etwas Zeit zur freien Verfügung, erfolgt die Rückfahrt ins Hotel. Dort erwartet Sie am Abend die Silvesterfeier. Genießen Sie den letzten Tag des Jahres in einer besonderen Atmosphäre. Wir wünschen Ihnen einen guten Rutsch ins neue Jahr!

4. Tag: zur freien Verfügung

Frühstück – genießen Sie die Annehmlichkeiten des 5*Hotels oder machen Sie einen gemütlichen Spaziergang – Abendessen

5. Tag: Pula – Österreich

Ein wunderbarer Jahreswechsel neigt sich heute dem Ende und so treten Sie mit schönen Bildern im Gepäck, die Heimreise zurück nach Österreich an.

*****Ausflug vorab zubuchbar - € 39,- pro Person***: (Mindestteilnehmer: 25 Personen)**

- **Ausflug Rovinj inklusive Bus und deutschsprachiger Reiseleitung**


Wohnbeispiel



Leistungen 5-Tages-Busreise inklusive:

- Fahrt im modernen Fernreisebus
- 4x Übernachtung im 5*Monumenti Heritage Hotel & Resort in Pula
- Doppelzimmer Bad oder Dusche/WC
- 1x Begrüßungsgetränk
- 4x Halbpension (4x Frühstück und 3x Abendessen)
- 1x Silvesterfeier im Hotel mit Abendessen und 1 Glas Sekt
- Benützung Pool, Wellness- & Fitnessbereich
- Stadtführung Pula
- W-Lan

Exklusive Eintritte!
Kurtaxe (obligatorisch): € 6,- pro Person

Pro Person im DZ statt	~~€ 759,-~~	**€ 659,-**
EZ-Zuschlag		**€ 260,-**

Leistungen 5-Tages-PKW-Reise inklusive:

- 4x Übernachtung im 5*Monumenti Heritage Hotel & Resort in Pula
- Doppelzimmer Bad oder Dusche/WC
- 1x Begrüßungsgetränk
- 4x Halbpension (4x Frühstück und 3x Abendessen)
- 1x Silvesterfeier im Hotel mit Abendessen und 1 Glas Sekt
- Benützung Pool, Wellness- & Fitnessbereich
- W-Lan

Kurtaxe (obligatorisch): € 6,- pro Person

Pro Person im DZ statt	~~€ 659,-~~	**€ 559,-**
EZ-Zuschlag		**€ 260,-**

Reisetermin:

Dienstag, 29.12.2026



SILVESTERZAUBER IM HERZEN VON SPLIT

*4*AC Hotel by Marriott*

Reiseverlauf Busreise:

1. Tag: Österreich – Split
Anreise im modernen Fernreisebus nach Kroatien. Check-in und Zimmerbezug im 4*AC Hotel by Marriott in Split. Übernachtung und Abendessen.

2. Tag: zur freien Verfügung – Ausflug (fakultativ) Salona und Trogir
Genießen Sie die Annehmlichkeiten des 4*Hotels oder nehmen Sie am fakultativen Ausflug nach Salona und Trogir teil. Übernachtung und Abendessen im Hotel.

3. Tag: Split – Silvesterfeierlichkeiten
Die von der UNESCO zum Weltkulturerbe erklärte Stadt Split ist geprägt von einer 1700 Jahre alten Geschichte. Man findet hier noch die reiche Vergangenheit und Kultur, eine gut erhaltene Umwelt und den traditionellen Lebensstil des Mittelmeeres vor. Das Herz der Stadt bildet die Altstadt, die an der Südküste der Halbinsel von Split gelegen ist. Ein großer Teil der Altstadt wird vom schönen Diokletianspalast eingenommen, von dem aus sich die Stadt entwickelt hat. Rückfahrt ins Hotel. Der letzte Abend des Jahres steht Ihnen zur freien Verfügung. Oder wenn Sie die Silvestergala (fakultativ) im Hotel gebucht haben, dann erwartet Sie ein köstliches Silvesterbuffet, genießen Sie den letzten Abend des Jahres in geselliger Runde! **Prosit Neujahr!**

4. Tag: zur freien Verfügung – Ausflug (fakultativ) Nationalpark Krka
Genießen Sie die Annehmlichkeiten des 4*Hotels oder nehmen Sie am fakultativen Ausflug zum Nationalpark Krka teil. Übernachtung und Abendessen im Hotel.

5. Tag: Split – Österreich
Eine Premium-Silvesterreise geht zu Ende. Mit bleibenden, schönen Eindrücken im Gepäck treten Sie nach dem Frühstück die Heimreise zurück nach Österreich an.

*****Ausflugspaket vorab zubuchbar - € 79,- pro Person***: (Mindestteilnehmer: 25 Personen)**
- **Ausflug Nationalpark Krka inklusive Eintritt und Weinverkostung**
- **Ausflug Salona – Trogir**
- **Inklusive Bus und deutschsprachiger Reiseleitung**

*****Silvestergala vorab zubuchbar - € 50,- pro Person***: (Mindestteilnehmer: 25 Personen)**
- **Silvesterabend mit Buffetabendessen, 1 Willkommensgetränk, 1 Glas Sekt um Mitternacht, Musik**

4*Hotel by Marriott - Split: Das neu erbaute Hotel beeindruckt mit traumhaftem Blick auf die Stadt und die Adria und ist nur zehn Gehminuten vom Stadtzentrum entfernt. Alle Zimmer sind im eleganten Design mit Bad oder Dusche/WC, Haartrockner, Bügeleisen mit Bügelbrett ausgestattet und verfügen über Highspeed-Internet und LED-Fernseher, sowie Kaffee und Tee.

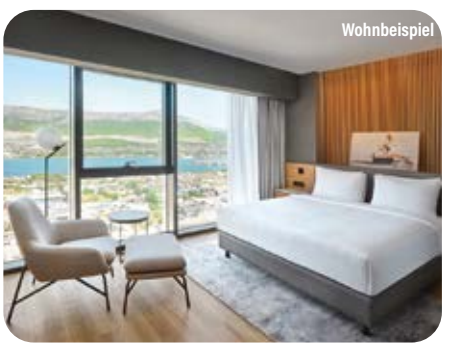

Leistungen 5-Tages-Busreise inklusive:
- Fahrt im modernen Fernreisebus
- 4x Übernachtung im 4*AC Hotel by Marriott in Split
- Doppelzimmer Bad oder Dusche/WC
- 4x Halbpension (4x Frühstücksbuffet & 3x Abendessen)
- Benützung Innenpool & SPA (adults only): Whirlpool, Sauna, Fitness
- Besuch Split
- Kurtaxe

Exklusive Eintritte

Pro Person im DZ statt	~~€ 649,-~~	**€ 549,-**
EZ-Zuschlag		**€ 188,-**



Leistungen 5-Tages-PKW-Reise inklusive:
- 4x Übernachtung im 4*AC Hotel by Marriott in Split
- Doppelzimmer Bad oder Dusche/WC
- 4x Halbpension (4x Frühstücksbuffet & 3x Abendessen)
- Benützung Innenpool & SPA (adults only): Whirlpool, Sauna, Fitness
- Kurtaxe

Pro Person im DZ statt	~~€ 549,-~~	**€ 449,-**
EZ-Zuschlag		**€ 188,-**

Reisetermin:

Dienstag, 29.12.2026





AKTIONSANGEBOT
Jeder Reisegast spart
€ 100,-
5 Tage statt ab ~~€ 559,-~~
ab € 459,-

SILVESTER OPATIJA RIVIERA

*4*Hotel Park - Lovran*

*Das 4*Hotel Park befindet sich im Zentrum der Stadt Lovran, an der Hauptstraße direkt bei der Altstadt und nur 50 Meter vom Meer und der bekannten Promenade «LUNGO MARE» entfernt, die Lovran und Opatija verbindet.*

Reiseverlauf Busreise:

1. Tag: Österreich – Lovran
Die Anreise an die Opatija Riviera erfolgt im modernen Fernreisebus. Im 4*Hotel Park in Lovran beziehen Sie das Zimmer und lassen den Tag beim Abendessen gemütlich ausklingen.

2. Tag: zur freien Verfügung
Starten Sie entspannt in den ersten Tag des Jahres und genießen Sie den Annehmlichkeiten des Hotels – Abendessen und Übernachtung im Hotel.

3. Tag: Stadtführung Opatija
Heute lernen Sie Opatija bei einer Stadtführung kennen. Angesiedelt unterhalb des Berg- und Naturparks Ucka, ist die Stadt zu allen Jahreszeiten eine gute Wahl. Eine wunderbare Natur, herrliches Klima, schöne Parks, sehr alte Österreich-Ungarische Villen, märchenhafte Küstenpromenaden und Strände ziehen seine Besucher in den Bann. Genießen und erleben Sie das tolle Flair. Danach Rückfahrt ins Hotel, Abendessen und Übernachtung.

4. Tag: zur freien Verfügung
Starten Sie entspannt in den ersten Tag des Jahres und genießen Sie den Annehmlichkeiten des Hotels – Abendessen und Übernachtung im Hotel.

5. Tag: Lovran – Österreich
Nach dem Frühstück treten Sie die Heimreise zurück nach Österreich an.



Leistungen 5-Tages-Busreise inklusive:

- Fahrt im modernen Fernreisebus
- 4x Übernachtung im 4*Hotel Park in Lovran
- Doppelzimmer mit Bad oder Dusche/WC
- 4x Halbpension (Frühstücks- und Abendessenbuffet)
- Benützung Hallenbad
- W-Lan
- Stadtführung Opatija

Exklusive Eintritte
Kurtaxe (obligatorisch): € 7,20 pro Person

Pro Person im DZ statt ~~€ 659,-~~ **€ 559,-**
EZ-Zuschlag **€ 128,-**



Leistungen 5-Tages-PKW-Reise inklusive:

- 4x Übernachtung im 4*Hotel Park in Lovran
- Doppelzimmer mit Bad oder Dusche/WC
- 4x Halbpension (Frühstücks- und Abendessenbuffet)
- Benützung Hallenbad
- W-Lan

Kurtaxe (obligatorisch): € 7,20 pro Person

Pro Person im DZ statt ~~€ 559,-~~ **€ 459,-**
EZ-Zuschlag **€ 128,-**

Reisetermin:

Dienstag, 29.12.2026





AKTIONSANGEBOT
Jeder Reisegast spart
€ 100,-
6 Tage statt ab ~~€ 659,-~~
ab € 559,-

SILVESTER INSEL RAB

*4*Valamar Padova Hotel*

*4*Valamar Padova Hotel: Modernes Hotel mit beeindruckendem Blick auf die Altstadt von Rab. Durch die Lage am Rand einer wunderschönen Bucht bietet das 4*Valamar Padova Hotel einen herrlichen Blick auf den historischen Stadtkern von Rab, der nur wenige Gehminuten bzw. eine kurze Bootsfahrt von der Unterkunft entfernt ist.Mit modern eingerichteten Zimmern, einem reichhaltigen Buffet im Hotelrestaurant, Innenpool und einem Wellnesszentrum zum Entspannen ist es die ideale Unterkunft für einen Silvesterurlaub.*

1. Tag: Österreich – Insel Rab
Im modernen Fernreisebus fahren Sie nach Kroatien auf die Insel Rab. Check-in und Zimmerbezug im 4*Valamar Padova Hotel. Mit einem Willkommensgetränk werden Sie begrüßt und beim gemeinsamen Abendessen können Sie den Anreisetag entspannt ausklingen lassen.

2. Tag: zur freien Verfügung
Frühstück – Genießen Sie die Annehmlichkeiten des 4*Hotels, machen Sie Erkundungen auf eigene Faust – Abendessen

3. Tag: Inselrundfahrt – Silvesterfeierlichkeiten
Starten sie beim Frühstück entspannt in den Tag um anschließend bei einer Inselrundfahrt und einer Stadtführung Rab kennenzulernen. Danach geht es zurück ins Hotel. Ruhen Sie sich noch etwas aus, denn am Abend erwartet Sie der Silvesterabend im Hotel. Schlemmen Sie beim köstlichen Abendessen und freuen Sie sich auf ein paar gesellige Stunden. **Prosit Neujahr!**

4. Tag: zur freien Verfügung
Frühstück - Starten Sie entspannt in den ersten Tag des Jahres und genießen Sie den Annehmlichkeiten des 4* Hotels – Abendessen

5. Tag: zur freien Verfügung
Frühstück - Starten Sie entspannt in den ersten Tag des Jahres und genießen Sie den Annehmlichkeiten des 4* Hotels – Abendessen

6. Tag: Insel Rab – Österreich
Eine herrliche Silvesterreise geht heute zu Ende und so treten Sie nach dem Frühstück, die Heimreise zurück nach Österreich an.

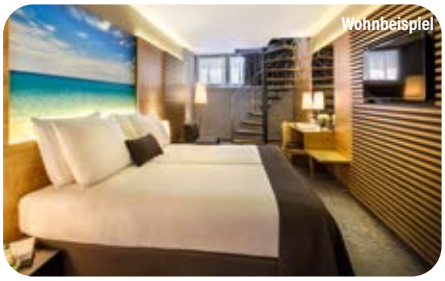

Leistungen 6-Tages-Busreise inklusive:

- Fahrt im modernen Fernreisebus
- Fährüberfahrt Insel Rab & retour
- 5x Übernachtung im 4*Valamar Padova Hotel - Insel Rab
- Doppelzimmer mit Bad oder Dusche/WC
- 1x Willkommensgetränk
- 5x Halbpension (5x Frühstücks- und 4x Abendessenbuffet)
- Benützung Innenpool
- 1x festliches Silvesterabendessen
- 1x Inselrundfahrt und Stadtführung in Rab
- Kurtaxe

Exklusive Eintritte

Pro Person im DZ statt ~~€ 659,-~~ **€ 559,-**
EZ-Zuschlag **€ 220,-**

*****Vorab zubuchbar – Preis pro Person*****
Zimmer zur Meerseite: € 88,-

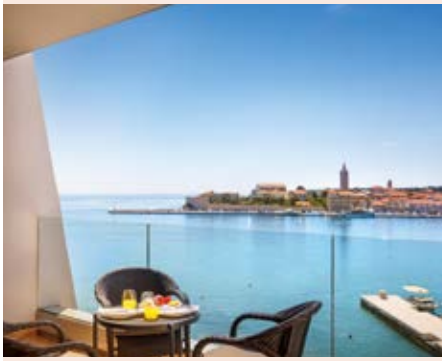

Reisetermin:

Montag, 28.12.2026



SILVESTER OPATIJA RIVIERA

*4*Liburnia Hotel Excelsior - Lovran*

Das entzückende Städtchen Lovran liegt eingebettet in die malerische Kvarner Bucht. Die Stadt wird von einer zauberhaften Szenerie der glitzernden Riviera und den majestätischen Hängen des Ucka-Gebirges umrahmt.

*Umgeben von einem baumreichen Park liegt das 4*Liburnia Hotel Excelsior in Lovran direkt an der Adriaküste. Mit großen Zimmern ausgestattet, bietet es alle Annehmlichkeiten, für einen erholsamen Urlaub zum Jahreswechsel.*

Reiseverlauf Busreise:

1. Tag: Österreich – Opatija Riviera/Lovran

Die Anreise an die Opatija Riviera erfolgt im modernen Fernreisebus. Im 4*Liburnia Hotel Excelsior in Lovran beziehen Sie das Zimmer und lassen den Tag beim Abendessen gemütlich ausklingen.

2. Tag: zur freien Verfügung – Ausflug (fakultativ) Rijeka – Trsat

Genießen Sie das Frühstück und danach die Annehmlichkeiten des 4*Hotels oder nehmen Sie am fakultativen Ausflug nach Rijeka und Trsat teil. Abendessen und Übernachtung im Hotel.

3. Tag: Insel Krk – Silvesterfeierlichkeiten

Bei der heutigen Ausflugstour lernen Sie die größte Stadt der gleichnamigen Insel, die Stadt Krk, kennen. Erfahren Sie, wieso bereits zu Römerzeit die Stadt splendidissima civitas curcitarum bzw. die glanzvolle Stadt genannt wurde und entdecken Sie bei einem gemütlichen Spaziergang durch den Altstadtkern zahlreiche Sehenswürdigkeiten der letzten 2 Jahrtausende. Nach der Stadtbesichtigung bleibt noch ein bisschen Freizeit, so dass Sie im Hafen dem Spiel der vielen Möwen zusehen und die zauberhafte Aussicht genießen können. Danach fahren wir durch den fruchtbaren, zentralen Teil der Insel in die Stadt Vrbnik, die im Mittelalter auf einem steilen Felsen oberhalb des Meeres errichtet wurde. Vrbnik ist auch die Wiege des Wahrzeichens der Insel, des Žlahtina Weines. Danach Rückfahrt ins Hotel, wo am Abend eine festliche Silvestergala stattfindet. Schlemmen Sie beim Abendessenbuffet, schwingen Sie das Tanzbein zur Live-Musik und begrüßen Sie das neue Jahr mit einem Glas Sekt.

4. Tag: zur freien Verfügung

Starten Sie entspannt in den ersten Tag des Jahres und genießen Sie den Annehmlichkeiten des 4* Hotels oder machen sie einen gemütlichen Spaziergang. Abendessen und Übernachtung im Hotel.

5. Tag: Opatija Riviera/Lovran – Österreich

Eine wunderbare Silvesterreise neigt sich heute dem Ende. Nach dem Frühstück treten Sie die Heimreise zurück nach Österreich an.

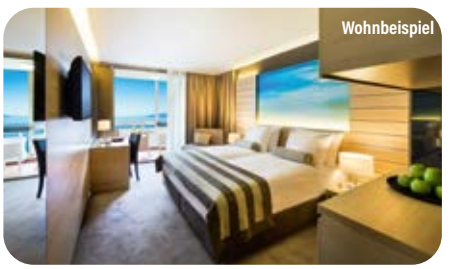



*****Ausflug vorab zubuchbar - € 39,- pro Person***: (Mindestteilnehmer: 25 Personen)**

- **Ausflug Rijeka – Trsat inklusive Bus & deutschsprachiger Reiseleitung**

Leistungen 5-Tages-Busreise inklusive:

- **Fahrt im modernen Fernreisebus**
- **4x Übernachtung im 4*Liburnia Hotel Excelsior in Lovran**
- **Doppelzimmer Bad oder Dusche/WC**
- **1x Begrüßungsgetränk und Infostunde mit Reiseleiter**
- **4x Halbpension (4x Frühstücks- und 3x Abendessenbuffet)**
- **1x Silvestergala inklusive Abendessenbuffet, Live-Musik und 1 Glas Sekt um Mitternacht**
- **Wlan**
- **Ausflug Insel Krk**

Exklusive Eintritte!
Kurtaxe (obligatorisch): € 8,- pro Person

Pro Person im DZ statt	~~€ 759,-~~	**€ 659,-**
EZ-Zuschlag		**€ 88,-**

Leistungen 5-Tages-PKW-Reise inklusive:

- **4x Übernachtung im 4*Liburnia Hotel Excelsior in Lovran**
- **Doppelzimmer Bad oder Dusche/WC**
- **1x Begrüßungsgetränk und Infostunde mit Reiseleiter**
- **4x Halbpension (4x Frühstücks- und 3x Abendessenbuffet)**
- **1x Silvestergala inklusive Abendessenbuffet, Live-Musik und 1 Glas Sekt um Mitternacht**
- **Wlan**

Kurtaxe (obligatorisch): € 8,- pro Person

Pro Person im DZ statt	~~€ 659,-~~	**€ 559,-**
EZ-Zuschlag		**€ 88,-**

Reisetermin:

Dienstag, 29.12.2026



SILVESTER MEDULIN

*4*Hotel Park Plaza Belvedere – direkt am Meer*

Reiseverlauf Busreise:

1. Tag: Österreich – Medulin

Anreise im modernen Fernreisebus nach Kroatien, wo Sie im 4* Hotel Park Plaza Belvedere in Medulin das Zimmer beziehen. Abendessen und Übernachtung.

2. Tag: Rovinj

Starten Sie mit einem köstlichen Frühstück in den Tag. Es folgt ein Ausflug in das romantische Städtchen Rovinj. Genießen Sie die Bilderbuchstadt beim Bummeln und Flanieren durch die malerischen Gassen. Die pittoreske Grisia-Gasse, die bis zum Plateau der Pfarrkirche St. Euphemia hinaufführt, gehört zu den Wahrzeichen der Altstadt. Rückfahrt ins Hotel und Abendessen.

3. Tag: Pula - Silvesterfeierlichkeiten

Nach dem Frühstück lernen Sie Küstenstadt Pula kennen, die an der Spitze von Istrien liegt. Sie ist die größte und älteste Stadt Istriens und mit seiner wechselvollen Geschichte heute auch das touristische und kulturelle Zentrum der Region. Den größten Bekanntheitsgrad hat Pula durch das alte Amphitheater, auch bekannt als Arena von Pula, bekommen. Die zweitgrößte Arena des römischen Reiches wurde von 2 v. Chr. bis 14 n. Chr. erbaut und ist das sechstgrößte seiner Art weltweit. Doch noch weitere Sehenswürdigkeiten laden zum Entdecken ein. Rückfahrt ins Hotel. Ruhen Sie sich noch etwas aus, ehe dann der Silvesterabend auf Sie wartet. Feiern Sie in geselliger Runde, schlemmen Sie vom Buffet und begrüßen Sie das neue Jahr mit einem Glas Sekt um Mitternacht! **„GUTES, NEUES JAHR"**

4. Tag: zur freien Verfügung

Frühstück – genießen Sie die Annehmlichkeiten des 4*Hotels – Abendessen

5. Tag: Medulin – Österreich

Heute heißt es Koffer packen, der Silvesterurlaub neigt sich dem Ende und so treten Sie nach dem Frühstück die Heimreise an.

4*Hotel Park Plaza Belvedere: DIREKT AM MEER mit LUXERIÖSEM WELLNESS & SPA Die Unterkunft begrüßt Sie nur wenige Schritte vom Strand und einen kurzen Spaziergang vom Ort Medulin entfernt. Freuen Sie sich auf ein stilvolles Interieur und entspannen und relaxen Sie im Spa- und Wellnesscenter, u.a. mit Innenpool, Whirlpools, Saunen und einem Fitnesscenter. Die modernen und komfortablen Zimmer verfügen über ein Doppelbett oder zwei Einzelbetten, Badezimmer mit mit Dusche, WC, Föhn, Pflege-Produkte Klimaanlage, kostenloses Wifi, LCD-Flachbild -TV, Telefon mit Direktwahl, Zimmersafe, Kaffee- und Teeapparat.


Wohnbeispiel



Leistungen 5-Tages-Busreise inklusive:

- Fahrt im modernen Fernreisebus
- 4x Übernachtung im 4*Hotel Park Plaza Belvedere in Medulin
- Doppelzimmer Bad oder Dusche/WC
- 4x Halbpension (4x Frühstücks- und 3x Abendessenbuffet)
- 1x festliches Silvesterabendessen vom Buffet (im Rahmen der Halbpension) mit Begrüßungscocktail, 1 Glas Sekt um Mitternacht
- 3 Musikabende
- Benützung Hallenbad
- Eintritt Wellness „Comfort Zone"
- Ausflug Rovinj
- Ausflug Pula
- Deutschsprachige Reisleitung bei den Ausflügen
- Kurtaxe

Exklusive Eintritte!

Pro Person im DZ statt	~~€ 759,-~~	**€ 659,-**
EZ-Zuschlag		**€ 128,-**

Leistungen 5-Tages-PKW-Reise inklusive:

- 4x Übernachtung im 4*Hotel Park Plaza Belvedere in Medulin
- Doppelzimmer Bad oder Dusche/WC
- 4x Halbpension (4x Frühstücks- und 3x Abendessenbuffet)
- 1x festliches Silvesterabendessen vom Buffet (im Rahmen der Halbpension) mit Begrüßungscocktail, 1 Glas Sekt um Mitternacht
- 3 Musikabende
- Benützung Hallenbad
- Eintritt Wellness „Comfort Zone"
- Kurtaxe

Pro Person im DZ statt	~~€ 659,-~~	**€ 559,-**
EZ-Zuschlag		**€ 128,-**

Reisetermin:

Dienstag, 29.12.2026



SILVESTER-ÜBERRASCHUNGSFAHRT ANS MEER - *5*Hotel - Premiumreise*

Wohin es geht wird noch nicht verraten – das Geheimnis wird auch noch nicht gelüftet! Aber Eines können wir Ihnen bereits jetzt schon versprechen – Tolle Überraschungen, schöne Erlebnisse und lustige Stunden im Kreise lieber Menschen sind garantiert!

Reiseverlauf Busreise:

1. Tag: Von Österreich ans Meer
Los geht's – die Silvesterreise nach IRGENDWO kann beginnen. Lehnen Sie sich zurück und lassen Sie sich 5 Tage lang einfach nur verwöhnen und unterhalten. Wir haben eine abwechslungsreiche Silvesterreise mit tollen Höhepunkten und Überraschungen organisiert! Abendessen und Übernachtung im ausgewählten 5* Hotel.

2. Tag: zur freien Verfügung
Starten Sie entspannt und ohne Hektik in den ersten Tag des Jahres. Genießen Sie das Frühstück und die Annehmlichkeiten des Hotels. Abendessen und Übernachtung.

3. Tag: Ausflug ins „Blaue" – Silvesterfeierlichkeiten
Stärken Sie sich beim Frühstück für diesen Tag, ehe Sie zum nächsten Ausflug ins „Blaue" aufbrechen. Am Abend erwartet Sie der Silvesterabend im Hotel – schlemmen Sie bei den Köstlichkeiten und begrüßen Sie das neue Jahr in gemütlicher und geselliger Atmosphäre – **„PROSIT NEUJAHR"!**

4. Tag: zur freien Verfügung
Starten Sie entspannt und ohne Hektik in den ersten Tag des Jahres. Genießen Sie das Frühstück und die Annehmlichkeiten des Hotels. Abendessen und Übernachtung.



5. Tag: Vom Meer zurück nach Österreich
Stärken Sie sich noch einmal beim köstlichen Frühstück. Anschließend treten Sie mit schönen Erinnerungen im Gepäck die Heimreise an.





Leistungen 5-Tages-Busreise inklusive:

- Fahrt im modernen Fernreisebus
- 4x Übernachtung im 5*Hotel am Meer
- Doppelzimmer mit Bad oder Dusche/WC
- 4x Halbpension (4x Frühstück und 3x Abendessen)
- 1x Silvesterabendessen (im Rahmen der Halbpension) mit Musik
- 1x Ausflug ins „Blaue"

Exklusive Eintritte!
Kurtaxe (obligatorisch) € 6,- p. P.

Pro Person im DZ statt	~~€ 749,-~~	**€ 649,-**
EZ-Zuschlag		**€ 280,-**

Leistungen 5-Tages-PKW-Reise inklusive:

- 4x Übernachtung im 5*Hotel am Meer
- Doppelzimmer mit Bad oder Dusche/WC
- 4x Halbpension (4x Frühstück und 3x Abendessen)
- 1x Silvesterabendessen (im Rahmen der Halbpension) mit Musik

Kurtaxe (obligatorisch) € 6,- p. P.

Pro Person im DZ statt	~~€ 649,-~~	**€ 549,-**
EZ-Zuschlag		**€ 280,-**



Reisetermin:

Dienstag, 29.12.2026



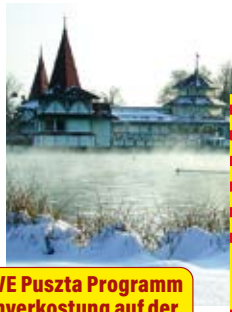

AKTIONSANGEBOT
Jeder Reisegast spart
€ 100,-
4 Tage statt ab ~~€ 699,-~~
ab **€ 599,-**

INKLUSIVE Puszta Programm mit Weinverkostung auf der Radpuszta

SILVESTER HEVIZ

*4*Hunguest Hotel Panoráma*

*Das neurenovierte 4*Hunguest Hotel Panoráma liegt im Herzen von Hévíz, nur wenige Schritte vom weltberühmten Thermalsee entfernt. Ein besonderes Highlight ist der beheizte Verbindungsgang, der das Hotel direkt mit dem Thermal- und Erlebnisbad des St. Andreas Heilzentrums verbindet – maximaler Komfort im Bademantel!*

Mit modernem Design, einer eigenen Saunawelt und einem fantastischen Ausblick bietet das Hotel den perfekten Rahmen für Kur- und Wellnessurlauber. Genießen Sie erstklassige Gastronomie und die heilende Kraft des Wassers in einer der renommiertesten Unterkünfte der Stadt.

1. Tag: Österreich – Heviz
Anreise im modernen Fernreisebus nach Heviz, wo Sie im 4*Hunguest Hotel Panoráma das Zimmer beziehen und den Tag beim gemeinsamen Abendessen ausklingen lassen.

2. Tag: Plattensee Rundfahrt
Nach dem Frühstück fahren Sie nach Balatonfüred. Es folgt ein Stadtrundgang am Seeufer. Weiterfahrt nach Tihany und Besichtigung der Benediktiner Abteikirche und des Panoramas auf den See. Rückfahrt nach Keszthely am Nordufer entlang, Stadtbesichtigung. Am Nachmittag Möglichkeit zur Einlösung der Bade-Eintrittskarte. Abendessen und Übernachtung im Hotel.

3. Tag: Puszta Ausflug – Silvesterfeierlichkeiten
Freuen Sie sich nachdem Frühstück auf den Ausflug nach Radpuszta, wo Sie die traditionelle, ungarische Küche und erstklassige Weine in einer idyllischen, naturnahen Umgebung kennenlernen können. Mit Schmalzbrot und Schnaps werden Sie begrüßt, es folgt eine Kutschenfahrt sowie die Weinverkostung im Weinkeller. Danach Rückfahrt ins Hotel nach Hévíz. Silvester-Abendprogramm im Hotel inklusive festliches Buffetabendessen, Begrüßungsgetränk sowie Musik und Tanz.

4. Tag: Heviz – Österreich
Entspannt und erholt treten Sie nach dem Frühstück die Heimreise zurück nach Österreich an.



Leistungen 4-Tages-Busreise inklusive:

- Fahrt im modernen Fernreisebus
- 3x Übernachtung im 4*Hunguest Hotel Panoráma in Heviz
- Doppelzimmer mit Bad oder Dusche/WC
- 3x Halbpension (3x Frühstücks- und 2x Abendessenbuffet)
- 1x Silvestergalaabendessen (im Rahmen der Halbpension) mit Unterhaltungsprogramm, 1 Glas Sekt
- Bade-Eintrittskarte (3 h)
- Bademantel während des Aufenthaltes
- Wlan
- Benützung Saunawelt
- Plattensee Rundfahrt mit deutschsprachiger Reiseleitung
- Eintritt Abteilkirche Tihany
- Puszta Programm mit Weinverkostung auf der Radpuszta: Begrüßung mit Schmalzbrot, Schnaps, Kutschenfahrt, Weinverkostung im Weinkeller

Kurtaxe (obligatorisch): € 7,20 pro Person

Pro Person im DZ statt	~~€ 699,-~~	**€ 599,-**
EZ-Zuschlag		**€ 174,-**



Reisetermin:

Dienstag, 29.12.2026	W, NÖ3, S, OÖ





AKTIONSANGEBOT
Jeder Reisegast spart
€ 100,-
4 Tage statt ab ~~€ 749,-~~
ab **€ 649,-**

SILVESTER MIT DINNERSHOW IN DRESDEN

Ein einzigartiges Zusammenspiel aus Musik, Akrobatik, Comedy und kulinarischen Highlights verschmilzt zu einem unvergesslichen Erlebnis. Die Moments4 Silvester Dinnershow im Chapiteau der Träume ist eine besondere Veranstaltung und begeistert das Publikum immer wieder aufs Neue.

Freuen Sie sich auf eine moderne, spektakuläre Show. Eine eindrucksvolle Atmosphäre und eine kraftvolle visuelle Inszenierung sorgen für einen Abend voller Emotionen und Unterhaltung.

1. Tag: Österreich – Dresden
Anreise im modernen Fernreisebus nach Dresden. Zimmerbezug im Hotel. Abendessen und Übernachtung.

2. Tag: zur freien Verfügung – Moments4 Silvester Dinnershow im Chapiteau der Träume
Frühstück – genießen Sie die Annehmlichkeiten des Hotels, machen Sie Erkundungen auf eigene Faust oder einen gemütlichen Spaziergang - Am Abend erwartet Sie der Höhepunkt Ihrer Reise: die festliche Silvesterfeier bei der Moments4 DinnerShow im Chapiteau der Träume. Freuen Sie sich auf ein stilvolles 4-Gang-Menü, eine mitreißende Dinnershow, eine stimmungsvolle Aftershow- Party, ein beeindruckendes Feuerwerk sowie Mitternachtssnacks – der perfekte Start ins neue Jahr.

3. Tag: Neujahr & Dresden entdecken
Beginnen Sie das neue Jahr ganz entspannt mit einem gemütlichen Frühstück im Hotel. Am Nachmittag erwartet Sie eine kombinierte Stadtrundfahrt mit anschließendem Rundgang durch Dresden. Sie sehen die bedeutendsten Sehenswürdigkeiten wie die Semperoper, die Frauenkirche, den Zwinger sowie den berühmten Fürstenzug. Auch die Elbschlösser, das elegante Villenviertel Blasewitz und die einzigartige Pfunds Molkerei stehen auf dem Programm. Nutzen Sie danach die Zeit für eigene Entdeckungen oder genießen Sie die besondere Atmosphäre der Stadt bei einem Kaffee auf der Brühlsche Terrasse. Abendessen und Übernachtung im Hotel.

4. Tag: Dresden – Österreich
Eine erlebnisreiche Silvesterreise neigt sich dem Ende und so treten Sie mit schönen Erinnerungen im Gepäck, die Heimreise zurück nach Österreich an.

Leistungen 4-Tages-Busreise inklusive:

- Fahrt im modernen Fernreisebus
- 3x Übernachtung im Achat Hotel Dresden Elbufer, AaRa Hotel oder gleichwertig
- Doppelzimmer mit Bad oder Dusche/WC
- 3x Frühstücksbuffet
- 2x Abendessen im Hotel
- 1x Moments4 Silvester Dinnershow im Chapiteau der Träume inklusive 4-Gang-Menü, Aftershow-Party, Feuerwerk und Mitternachtssnack
- Stadtführung-/rundfahrt Dresden

Exklusive Kurtaxe

Pro Person im DZ statt	~~€ 749,-~~	**€ 649,-**
EZ-Zuschlag		**€ 56,-**



Reisetermin:

Mittwoch, 30.12.2026	W, NÖ3, OÖ





Eine erlebnisreiche Rundreise mit vielen Inklusivleistungen

AKTIONSANGEBOT
Jeder Reisegast spart
€ 100,-
11 Tage statt ab € ~~1.399,-~~
ab € 1.299,-

WEIHNACHTEN IN ROM & SILVESTER AN DER AMALFIKÜSTE

Dolce Vita in Rom und an der Amalfiküste statt Geschenkestress und Hektik in Küche und Fußgängerzone zuhause... Wäre das nicht eine tolle Idee? Dann steigen Sie ein in Richtung Süden. Vier Tage sind für die italienische Hauptstadt Rom reserviert. Erkunden Sie die „Ewige Stadt am Tiber", bestaunen Sie die Sehenswürdigkeiten und empfangen Sie den Weihnachtssegen „Urbi et Orbi" am Petersplatz. Weier geht es in Richtung Süden an die traumhafte Amalfiküste. Südlich von Neapel gelegen ist die mit ihren charmanten Dörfern, historischen Städten und atemberaubenden Ausblicken nur im Sommer ein Traumreiseziel.

1. Tag: Österreich - Rom
Anreise zur Zwischenübernachtung in das gebuchte Hotel im Raum Rom. Abendessen und Übernachtung.
2. Tag: Christliches Rom
3. Tag: Weihnachtssegen „Urbi et Orbi" - Petersplatz
4. Tag: zur freien Verfügung – Ausflug (fakultativ) Antikes Rom
5. Tag: Rom – Halbinsel Sorrent
Weiterfahrt auf die Halbinsel Sorrent. Check-in und Zimmerbezug im gebuchten Mittelklassehotel. Abendessen und Übernachtung.
6. Tag: zur freien Verfügung oder Ausflug Insel Capri (fakultativ)
Entspannen Sie im Hotel, machen Sie Erkundungen auf eigene Faust oder nehmen Sie am fakultativen Ausflug auf die Insel Capri teil. Die traumhafte Insel Capri vereint spektakuläre Felsformationen aus Kalkstein und Tuffstein mit dem tiefen Blau des Mittelmeers und duftenden Gärten. Abendessen und Übernachtung im Hotel.
7. Tag: Neapel – Krippenstraße
Abendessen und Übernachtung im Hotel.
8. Tag: Amalfiküste
Nach dem Frühstück erwartet Sie die Costa Amalfitana. Diese spektakuläre Panoramastraße, die sich malerisch an die Steilküste schmiegt, hält beeindruckende Ausblicke bereit. Rückfahrt ins Hotel, Abendessen und Übernachtung.
9. Tag: Sorrent mit Bauernhof - Silvesterfeierlichkeiten
Freuen Sie sich heute auf die zauberhafte Altstadt von Sorrent und tauchen in das mondäne Flair der süditalienischen Stadt ein. Die Einkaufsstraße Via S. Cesareo und die Piazza Tasso mit ihren Keramikateliers und netten Cafés laden zu einem gemütlichen Bummel ein. Am Abend findet das Silvestergaladinner mit Musik statt.
10. Tag: Halbinsel Sorrent – Cinque Terre - Toskana
11. Tag: Toskana - Österreich
Eine erlebnisreiche Silvesterreise neigt sich heute dem Ende. Und so treten Sie nach dem Frühstück mit schönen Bildern und Erinnerungen im Gepäck, die Heimreise zurück nach Österreich an.

Ausflug um € 119,- pro Person vorab zubuchbar:
(Mindestteilnehmer 25 Personen)**
- **Ausflug Antikes Rom**
- **Ausflug Insel Capri**
- **Inklusive Bus und deutschsprachiger Reiseleitung**

Leistungen 11-Tages-Busreise inklusive:
- Fahrt im modernen Fernreisebus
- 4x Übernachtung im Mittelklassehotel in Rom
- 5x Übernachtung im Mittelklassehotel auf der Halbinsel Sorrent
- 1x Zwischenübernachtung im Mittelklassehotel in der Toskana
- 10x Halbpension (10x Frühstück und 9x Abendessen)
- 1x Silvestergaladinner (im Rahmen der Halbpension) mit Musik im Hotel oder Restaurant
- Ausflug Christliches Rom
- Ausflug Amalfiküste
- Ausflug Sorrent - Bauernhof
- Ausflug Neapel – Krippenstraße
- Deutschsprachige Reiseleitung bei den Ausflügen

Exklusive Eintritte & Kurtaxe

Pro Person im DZ statt ~~€ 1.399,-~~ **€ 1.299,-**
EZ-Zuschlag **€ 350,-**



Reisetermin:
Mittwoch, 23.12.2026





NEU im THV Silvesterprogramm

AKTIONSANGEBOT
Jeder Reisegast spart
€ 100,-
8 Tage statt ab € ~~1.099,-~~
ab € 999,-

SILVESTER AMALFIKÜSTE

Der Süden Italiens mit der Amalfiküste und der Halbinsel von Sorrent sind landschaftlich sicherlich eine der schönsten Regionen Italiens. Kulturell Höhepunkte wie das antike Pompeji machen diese Silvesterreise zu einem besonderen Erlebnis.

1. Tag: Österreich - Toskana
Anreise zur Zwischenübernachtung in das gebuchte Hotel in der Toskana. Abendessen und Übernachtung.
2. Tag: Toskana – Halbinsel Sorrent
Weiterfahrt auf die Halbinsel Sorrent. Check-in und Zimmerbezug im gebuchten Mittelklassehotel. Abendessen und Übernachtung.
3. Tag: Amalfiküste
Nach dem Frühstück erwartet Sie die Costa Amalfitana. Diese spektakuläre Panoramastraße, die sich malerisch an die Steilküste schmiegt, hält beeindruckende Ausblicke bereit. Rückfahrt ins Hotel, Abendessen und Übernachtung.
4. Tag: zur freien Verfügung oder Ausflug Insel Capri (fakultativ)
Entspannen Sie im Hotel, machen Sie Erkundungen auf eigene Faust oder nehmen Sie am fakultativen Ausflug auf die Insel Capri teil. Die traumhafte Insel Capri vereint spektakuläre Felsformationen aus Kalkstein und Tuffstein mit dem tiefen Blau des Mittelmeers und duftenden Gärten. Abendessen und Übernachtung im Hotel.
5. Tag: Sorrent mit Bauernhof - Silvesterfeierlichkeiten
Freuen Sie sich heute auf die zauberhafte Altstadt von Sorrent und tauchen in das mondäne Flair der süditalienischen Stadt ein. Die Einkaufsstraße Via S. Cesareo und die Piazza Tasso mit ihren Keramikateliers und netten Cafés laden zu einem gemütlichen Bummel ein. Am Abend findet das Silvestergaladinner mit Musik statt.
6. Tag: Neapel – Krippenstraße
Abendessen und Übernachtung im Hotel.
7. Tag: Halbinsel Sorrent - Toskana
Nach dem Frühstück Rückfahrt in das Mittelklassehotel in der Toskana. Abendessen und Übernachtung.
8. Tag: Toskana - Österreich
Eine erlebnisreiche Silvesterreise neigt sich heute dem Ende. Und so treten Sie nach dem Frühstück mit schönen Bildern und Erinnerungen im Gepäck, die Heimreise zurück nach Österreich an.



Leistungen 8-Tages-Busreise inklusive:
- Fahrt im modernen Fernreisebus
- 2x Zwischenübernachtung im Mittelklassehotel in der Toskana
- 5x Übernachtung im Mittelklassehotel auf der Halbinsel Sorrent
- 7x Halbpension (7x Frühstück und 6x Abendessen)
- 1x Silvestergaladinner (im Rahmen der Halbpension) mit Musik im Hotel oder Restaurant
- Ausflug Amalfiküste
- Ausflug Sorrent - Bauernhof
- Ausflug Neapel – Krippenstraße
- Deutschsprachige Reiseleitung bei den Ausflügen

Exklusive Eintritte & Kurtaxe

Pro Person im DZ statt ~~€ 1.099,-~~ **€ 999,-**
EZ-Zuschlag **€ 224,-**

Ausflug um € 99,- pro Person vorab zubuchbar:
(Mindestteilnehmer 25 Personen)**
- **Ausflug Insel Capri inklusive Bus und deutschsprachiger Reiseleitung**



Reisetermin:
Sonntag, 27.12.2026

SILVESTER TOSKANA

1. Tag: Österreich - Montecatini Terme
2. Tag: Cortona - Arezzo
3. Tag: zur freien Verfügung - Silvesterfeierlichkeiten
4. Tag: Lucca
5. Tag: Montecatini Terme - Österreich

Leistungen inklusive:

- 4x Übernachtung im Mittelklassehotel im Raum Montecatini Terme (zB Hotel Mirò, Hotel Byron, Hotel Arnolfo oder gleichwertig)
- Doppelzimmer mit Bad oder Dusche/WC
- 4x Halbpension (4x Frühstücksbuffet und 3x Abendessen mit Salatbuffet)
- 1x Silvesterabendessen (im Rahmen der Halbpension) inklusive Getränke (1/2 l Wasser, ¼ l Wein, 1 Glas Sekt) und Live Musik

Zusätzlich bei Busreise:

- 5-Tages-Busreise
- Besuch Cortona – Arezzo
- Besuch Lucca
- Deutschsprachige Reiseleitung bei den Ausflügen

Exklusive Kurtaxe & Eintritte



Silvester Toskana

Busreise statt ab
~~€ 649,-~~
€ 549,-
EZ-Zuschlag € 80,-

PKW-Reise statt ab
~~€ 549,-~~
€ 449,-
EZ-Zuschlag € 80,-

Reisetermin:
Dienstag, 29.12.2026

SILVESTER TOSKANA

*4*Grand Hotel Fortuna*

1. Tag: Österreich - Chianciano Terme
2. Tag: zur freien Verfügung - Ausflug (fakultativ) Florenz
3. Tag: Siena - San Gimignano - Silvesterfeierlichkeiten
4. Tag: Montepulcaniano - Arezo
5. Tag: Chianciano Terme - Österreich

Leistungen inklusive:

- 4x Übernachtung im 4*Grand Hotel Fortuna in Chianciano Terme
- Doppelzimmer mit Bad oder Dusche/WC
- 1x Welcome Drink
- 4x Halbpension (4x Frühstücksbuffet und 3x Abendessen als 4-Gang-Menü mit Salatbuffet)
- 1x Silvesterdinner (im Rahmen der Halbpension) mit Live Musik sowie Prosecco und Panettone um Mitternacht

Zusätzlich bei Busreise:

- 5-Tages-Busreise
- Ausflug Siena - San Gimignano
- Ausflug Montepulciano - Arezzo
- Deutschsprachige Reiseleitung bei den Ausflügen

Exklusive Kurtaxe & Eintritte



Silvester Toskana

Busreise statt ab
~~€ 699,-~~
€ 599,-
EZ-Zuschlag € 120,-

PKW-Reise statt ab
~~€ 599,-~~
€ 499,-
EZ-Zuschlag € 120,-

Reisetermin:
Dienstag, 29.12.2026

SILVESTER TOSKANA

*4*Hotel Ambrosiano*

1. Tag: Österreich - Montecatini Terme
2. Tag: Cortona - Arezzo
3. Tag: zur freien Verfügung - Silvesterfeierlichkeiten
4. Tag: Lucca
5. Tag: Montecatini Terme - Österreich

Leistungen inklusive:

- 4x Übernachtung im 4*Hotel Ambrosiano in Montecatini Terme
- Doppelzimmer mit Bad oder Dusche/WC
- 4x Halbpension (4x Frühstücksbuffet und 3x Abendessen mit Salatbuffet)
- 1x Silvesterabendessen (im Rahmen der Halbpension) inklusive Getränke (1/2 l Wasser, 1/4 l Wein, 1 Glas Sekt) und Live Musik

Zusätzlich bei Busreise:

- 5-Tages-Busreise
- Besuch Cortona - Arezzo
- Besuch Lucca
- Deutschsprachige Reiseleitung bei den Ausflügen

Exklusive Kurtaxe & Eintritte



Silvester Toskana

Busreise statt ab
~~€ 699,-~~
€ 599,-
EZ-Zuschlag € 100,-

PKW-Reise statt ab
~~€ 599,-~~
€ 499,-
EZ-Zuschlag € 100,-

Reisetermin:
Dienstag, 29.12.2026





AKTIONSANGEBOT
Jeder Reisegast spart
€ 100,-
8 Tage statt ab € ~~1.079,-~~
ab € 979,-

WINTERZAUBER IN LAPPLAND

Reiseverlauf:

1. Tag: Stockholm
Flug nach Stockholm. Über Uppsala fahren wir nach Gävle und machen hier einen Stopp. Anschließend fahren wir weiter entlang der Küste nach Sundsvall, die Stadt in der schwedischen Provinz Västernorrlandslä. Übernachtung in Sundsvall.

2. Tag: Sundsvall – Piteå
Am Morgen brechen wir nach Piteå auf. Wir fahren weiter entlang der Küste und machen Halt in Umeå, Schwedens nördliche Kulturstadt mitten in der Natur. Anschließen fahren wir über Skellefteå weiter nach Piteå.

3. – 5. Tag: Piteå
Die nächsten Tage verbringen wir in Piteå und stehen zur freien Verfügung. Machen Sie Entdeckungen auf eigene Faust oder nehmen an diversen Ausflügen teil (vor Ort buchbar).

6. Tag: Piteå – Sundsvall
Heute heißt es Abschied nehmen und unsere Tagesetappe ist Sundsvall. Gerne können Sie an der geführten Stadtrundfahrt teilnehmen oder aber Sie entdecken die Stadt auf eigene Faust. Übernachtung in Sundsvall.

7. Tag: Sundsvall – Stockholm/Uppsala
Am Morgen brechen wir in Richtung Hauptstadt auf. Wir fahren durch die herrliche Winterlandschaft erneut entlang der Küste. In Gävle machen wir einen kurzen Halt, durch den Ort schlängelt sich der Fluss Gävleån. Westlich vom Schloss kann man sowohl auf dem Südufer wie auf dem Nordufer laufen. Besonders schön sind der Stadtpark und der Boulogner Wald auf dem Nordufer, gelegen zwischen dem Fluss und der Ausfallstraße Västra Vägen. Anschließend Weiterfahrt in Richtung Stockholm. Übernachtung im Raum Stockholm/Uppsala.

8. Tag: Stockholm/Uppsala – Flughafen Arlanda
Nach dem Frühstück haben wir je nach Flugzeit noch Gelegenheit Stockholm zu erkunden. Anschließend Transfer zum Flughafen und Rückflug und wir sagen „Hejdå Sverige"

Programmänderungen vorbehalten!



Leistungen 8-Tages-Flugreise inklusive:

- Flug mit renommierter Airline nach Stockholm & retour (ggf. Umsteigeverbindung)
- Alle Flughafensteuern und Sicherheitsgebühren
- 7x Übernachtung/Frühstück im Mittelklassehotel (2x Sundsvall, 4x Pitea, 1x Stockholm)
- Doppelzimmer mit Bad/Dusche und WC
- Treffen mit Rudi dem Rentier bei einem Besuch auf der Rentierfarm
- Ausflug Luleå und Piteå
- Deutschsprachige Reiseleitung

Exklusive Eintritte und Kurtaxe

Pro Person im DZ statt ab ~~€ 1.079,-~~ **€ 979,-**
EZ-Zuschlag **€ 349,-**

Kultur- und Genusspaket vorab zum Preis von € 299,- zubuchbar:

- 6x Abendessen in den Hotels
- Stadtrundfahrt Stockholm
- Ausflug Gamal Stad
- Deutschsprachige Reiseleitung

Optionale Ausflüge (vor Ort im Hotel buchbar und zahlbar):

- Husky Tour (Passagierfahrt)
- Tagesausflug Rovaniemi
- Besuch auf der Elch-Farm
- Polarkreis Ausflug
- Tagesausflug zu den Stromschnellen „Storforsen" und dem Polarkreis mit Lunch am Polarkreis

Nicht inkludiert:
Kurtaxe, Dieselzuschlag und Umweltabgaben: € 19,- p. P.
Trinkgelder für Busfahrer und Reiseleiter (empfohlen € 6,- pro Person und Tag)

Reisetermine Abflughafen Wien:

Donnerstag, 14.01.2027	~~€ 1.079,-~~	€ 979,-
Donnerstag, 21.01.2027	~~€ 1.099,-~~	€ 999,-
Donnerstag, 11.02.2027	~~€ 1.099,-~~	€ 999,-





6 Tage € 999,-

SCHWEIZER WINTERWUNDERLAND MIT ORIGINAL GLACIER EXPRESS

1. Tag: Österreich - Raum Vierwaldstättersee
Anreise in das gebuchte Hotel im Raum Vierwaldstättersee, Zimmerbezug, Abendessen und Übernachtung.

2. Tag: Emmentaler Schaukäserei - Bern - Interlaken
Nach dem Frühstück fahren Sie mit dem Bus durch die wunderschöne Winterlandschaft zur Emmentaler Schaukäserei in Affoltern, Führung und Verkostung. Die Busfahrt geht weiter nach Bern, in die Bundeshauptstadt der Schweiz. Weiterfahrt nach Interlaken, das zwischen Thunersee und Brienzersee liegt und von den drei mächtigen Bergen Eiger, Mönch und Jungfrau umgeben ist. Rückkehr mit dem Bus ins Hotel. Abendessen & Übernachtung.

3. Tag: Original Glacier Express – Chur
Zunächst fahren Sie mit dem Bus nach Andermatt und steigen dort in den Original Glacier Express nach Chur ein. Der langsamste Schnellzug der Welt, ist auch der Berühmteste. Mit seiner bemerkenswerten Eisenbahntechnik schlängelt sich der rot-weiße Zug mit seinen Panoramakabinen vorbei an schroffen Klippen, unberührten verschneiten Wäldern, tiefen Schluchten, zugefrorenen Seen und typischen Bergdörfern. In Chur angekommen, erkunden Sie die älteste Stadt der Schweiz. Abendessen und Übernachtung.

4. Tag: Zürich - Lindt „Home of Chocolate"
Früh geht es im Bus nach Zürich. Die Stadt erstreckt sich entlang des Zürichsees und wird von Flüssen wie der Limmat durchzogen. Erkunden Sie die historische Altstadt mit engen Gassen, historischen Gebäuden und charmanten Cafés. Im Anschluss besuchen Sie das Lindt „Home of Chocolate" genannt. Der weltweit bekannteste Schokoladenhersteller schuf hier ein Museum. Rückfahrt zum Hotel, Abendessen und Übernachtung.

5. Tag: Luzern - Rigi Bahn
Morgens erwartet Sie Luzern am Vierwaldstättersee, eingebettet in ein eindrückliches Bergpanorama. Sie reisen dann weiter nach Vitznau und fahren von dort aus mit der Zahnradbahn auf die Rigi Kulm – Die Königin der Berge. Ein Ereignis wie aus dem Bilderbuch, halten Sie Ihren Fotoapparat bereit! Ab Rigi Staffelhöhe ändert sich die Szenerie und das Mittelland mit dem tiefliegenden Zugersee bis hin zum Jura, dem Schwarzwald und den Vogesen rücken ins Blickfeld. Oben angekommen genießen Sie die frische Bergluft und die Rundumsicht und haben Gelegenheit einzukehren. Herab geht es in der Zahnradbahn durch Wälder und Tunnels, über Wiesen und vorbei an steilen Wasserfällen nach Arth Goldau. Ab hier erfolgt dann die Rückfahrt mit dem Bus zum Hotel. Abendessen & Übernachtung.

6. Tag: Heimreise
Nach dem Frühstück erfolgt die Heimreise.

Ein einmaliges Wintererlebnis mit VIELE LEISTUNGEN: Halbpension, Original Glacier Express, Emmentalter Schaukäserei, Rigi-Bahn, Lindt „Home of Chofolate"

Leistungen 6-Tages-Busreise inklusive:

- Fahrt im modernen Fernreisebus
- 5x Übernachtung im Hotel Engel in Emmetten
- Doppelzimmer mit Bad oder Dusche/WC
- 5x Halbpension (Frühstücksbuffet und 3-Gang-Abendessen)
- 1x Eintritt Emmentaler Schaukäserei mit Kostprobe (Besuch Königsweg)
- Bahnfahrt im Original Glacier Express (2. Klasse Panoramawagen, Andermatt – Chur oder umgekehrt)
- 1x Eintritt Lindt „Home of Chocolate"
- 1x Berg- und Talfahrt in der Rigi-Bahn „Die Königin der Berge" (Vitznau – Rigi Kulm – Arth Goldau oder umgekehrt)
- Kurtaxe

Exklusive Eintritte (außer separat angeführt!)

Pro Person im DZ ab **€ 999,-**
EZ-Zuschlag **€ 170,-**



Reisetermine:

Samstag, 13.02.2027	W, NÖ3, OÖ, S
Freitag, 19.03.2027	Stmk, K





AKTIONSANGEBOT
Jeder Reisegast spart
€ 100,-
8 Tage statt ab ~~€ 699,-~~
ab **€ 599,-**

SILVESTER KAPPADOKIEN

Erleben Sie den Jahreswechsel zwischen der Türkischen Riviera und Kappadokien. Freuen Sie sich auf faszinierende Landschaften, historische Sehenswürdigkeiten, das UNESCO-Weltkulturerbe Göreme, unterirdische Städte und das mediterrane Flair Antalyas. Ein stimmungsvoller Silvester-Galaabend rundet diese besondere Rundreise ab.

1. Tag: Flug nach Antalya
2. Tag: Antalya - Kappadokien
Nach dem Fruhstuck Fahrt durch das imposante Taurusgebirge nach Konya. Weiterfahrt über das unendlich erscheinende Tal von Konya, vorbei am Hasan Dagı-Vulkan und entlang der Ihlara-Schlucht durch die Steppenlandschaft nach Kappadokien. Übernachtung in Kappadokien.
3. Tag: Göreme & Cavusin
Das Freilichtmuseum von Göreme gehört zum UNESCO-Weltkultur- und -naturerbe von Kappadokien und ist mit seinen zahlreichen Klosteranlagen, Höhlenkirchen und Wandmalereien der Höhepunkt einer jeden Kappadokienreise. Zum Abschluss des Tages sind Sie im idyllisch gelegenen Dorf Cavusin auf einen schmackhaften türkischen Tee eingeladen. Übernachtung in Kappadokien.
4. Tag: Gülsehir (fakultativ) – Silvestergaladinner
Im Rahmen des Ausflugsprogramms besuchen Sie Gülsehir, optional können Sie vor Ort eine unvergessliche Heißluftballonfahrt buchen. Am Abend erwartet Sie ein stimmungsvolles Galadinner in einer unterirdischen Höhle. Alkoholfreie Getränke sowie lokale alkoholische Getränke sind inklusive.
5. Tag: Mönchstal, Liebestal & unterirdische Städte
Entdecken Sie das Tal der Mönche mit seinen beeindruckenden Felsformationen, das zum UNESCO-Weltkulturerbe gehört. Anschließend besichtigen Sie eine der unterirdischen Städte Kappadokiens sowie eine traditionelle Teppichknüpferei (mit Einkaufsmöglichkeit). Übernachtung in Kappadokien.
6. Tag: Kappadokien – Antalya
Nach dem Frühstück fahren Sie über das beeindruckende Taurusgebirge nach Antalya. Unterwegs besuchen Sie eine traditionelle Teppichmanufaktur und erhalten Einblicke in die Kunst des Teppichknüpfens. Am Abend erreichen Sie Antalya und beziehen Ihr Hotel. Übernachtung in Antalya.
7. Tag: Antalya – Karpuzkaldıran Wasserfall
Heute entdecken Sie Antalya, die Hauptstadt der türkischen Mittelmeerregion. Nach einer Stadtrundfahrt besichtigen Sie die historische Altstadt mit ihren verwinkelten Gassen und traditionellen Herrenhäusern. Anschließend besuchen Sie eine Schmuck- und eine Ledermanufaktur (mit Einkaufsmöglichkeit). Den Abschluss bildet der beeindruckende Karpuzkaldıran-Wasserfall, der direkt ins Mittelmeer stürzt. Übernachtung im Raum Antalya.
8. Tag: Heimreise

Leistungen 8-Tages-Flugreise inklusive:

- Flug mit renommierter Airline nach Antalya & retour (ggf. Umsteigeverbindung)
- Alle Flughafensteuern und Sicherheitsgebühren
- 20 kg Freigepäck
- 7x Übernachtung in Hotels der guten Mittelklasse
- Doppelzimmer mit Bad oder Dusche/WC
- 7x Frühstück
- Alle Ausflüge laut Reiseverlauf (ohne Eintritte)
- 1x Silvestergala mit Abendessen und ausgewählten, lokalen Getränken in einem Höhenlokal
- deutschsprachige Reiseleitung

Exklusive Eintritte & Kurtaxe

Pro Person im DZ statt ab	~~€ 699,-~~	**€ 599,-**
EZ-Zuschlag		**€ 199,-**

Kultur & Genusspaket vor Ort um € 199,- pro Person zubuchbar:

- 6x Abendessen
- Alle Eintritte laut Reiseverlauf
- Reiseleitung mit Führungen



Reisetermin Abflughafen Wien/Salzburg/München/Zürich:

Montag, 28.12.2026	~~€ 699,-~~	**€ 599,-**

Flughafenzuschläge pro Person:
Salzburg: € 100,- / München: € 39,- / Zürich: € 49,-





AKTIONSANGEBOT
Jeder Reisegast spart
€ 100,-
5 Tage statt ab ~~€ 699,-~~
ab **€ 599,-**

SILVESTER IN ISTANBUL

Verbringen Sie den Jahreswechsel in der faszinierenden Metropole Istanbul. Entdecken Sie weltberühmte Sehenswürdigkeiten wie die Hagia Sophia und die Blaue Moschee, erleben Sie das bunte Treiben der Basare und genießen Sie das einzigartige Flair zwischen Europa und Asien. Optional rundet eine Bosporusfahrt Ihre Silvesterreise perfekt ab.

1. Tag: Anreise
Flug ab Ihrem gebuchten Flughafen nach Istanbul. Am Flughafen werden Sie herzlich von Ihrer Reiseleitung empfangen und zu Ihrem Hotel gebracht. Übernachtung in Istanbul.
2. Tag: Im Herzen der Altstadt
Ein spannender Ausflug erwartet Sie heute. Sie beginnen den Tag am Hippodrom Platz, wo Sie den Deutschen Brunnen, den Ägyptischen Obelisk, die Schlangensäule und die eingemauerte Mauer besichtigen. Danach besuchen Sie die beeindruckende Sultan-Ahmet-Moschee, bekannt als „Blaue Moschee" aufgrund ihrer blauen Fliesen. Der Höhepunkt des Tages ist die "Hagia Sophia" Im 6. Jahrhundert als Kirche erbaut, wurde sie von den Osmanen in eine Moschee umfunktioniert. Hier finden Sie viele christliche Mosaike. Es stockt Ihnen auch für einen Moment der Atem beim Anblick eines der wohl prächtigsten architektonischen Werke der ganzen Welt? Anschließend werden wir auch ein typisches Teppichknüpferei besuchen, wo Sie anhand einer Vorführung vielleicht die älteste Kunst der Turkvölker kennenlernen können. Rückkehr ins Hotel und Übernachtung.
3. Tag: Bosporus Fahrt (fakultativ) und Shopping
Ein Istanbul Aufenthalt ohne eine Bootsfahrt ist gewiss nicht denkbar. Sie haben die Möglichkeit eine ca. 1,5-stündige Bootsfahrt auf dem Bosporus zu machen, bewundern Sie vom Wasser aus malerische Sommerpavillons, elegante Villen, prunkvolle Paläste, Fischrestaurants, die Anadolu und die Rumeli-Festung. Unsere Fahrt geht dann zum berühmten Ägyptischen Basar oder Grandbasar, wo Sie die Einkaufsmöglichkeiten für Gewürze, türkische Teigwaren, Textilien usw. haben. Leder ist eines der wichtigsten Produktionsmaterialien der Türkei. Wir werden auch ein Ledergeschäft besuchen, wo sie die Möglichkeit haben, weltberühmte türkische Lederwaren mit einer Modeschau anzuschauen.
4. Tag: Tag zur freien Verfügung
Entdecken Sie heute Istanbul auf eigene Faust.
5. Tag: Abreise
Eine wunderbare Silvesterreise neigt sich dem Ende zu, zeitgerechter Transfer zum Flughafen und Heimreise.

Leistungen 5-Tages-Flugreise inklusive:

- Flug mit renommierter Fluglinie nach Istanbul & retour (ggf Umsteigeverbindung)
- Alle Flughafensteuern und Sicherheitsgebühren
- Inklusive Handgepäck (8 kg)
- Alle Transfers im klimatisierten Reisebus
- 4x Übernachtung/Frühstück im 4*Hotel im Raum Istanbul (z.B. Gunes Hotel oder gleichwertig)
- Unterbringung im Doppelzimmer mit Bad oder Dusche/WC
- Alle Ausflüge lt. Reiseverlauf (exklusive Eintritte/Ticket Bootsfahrt Bosporus)
- Örtliche deutschsprachige Reiseleitung

Exklusive Eintritte & Kurtaxe

Pro Person im DZ statt ab	~~€ 699,-~~	**€ 599,-**
EZ-Zuschlag		**€ 239,-**

Vorab zubuchbar:

- Aufgabegepäck Hin- und Rückflug: € 49,- p. P.
- Ausflug Bosporus Bootsfahrt: € 55,- p. P.



Reisetermin Abflughafen Wien/Salzburg/München/Zürich:

Dienstag, 29.12.2026	~~€ 699,-~~	**€ 599,-**

Flughafenzuschläge pro Person:
Salzburg: € 120,- / München: € 39,- / Zürich: € 49,-





AKTIONSANGEBOT
Jeder Reisegast spart
€ 100,-
6 Tage statt ab ~~€ 999,-~~
ab € 899,-

SILVESTER AUF DER INSEL MALTA

Feiern Sie den Jahreswechsel unter der mediterranen Sonne und entdecken Sie die faszinierende Insel Malta – eine einzigartige Mischung aus jahrtausendealter Geschichte, beeindruckender Natur und mediterranem Lebensgefühl. Freuen Sie sich auf kulturelle Höhepunkte, malerische Städte und spektakuläre Küstenlandschaften. Ob bei einem Spaziergang durch die geschichtsträchtigen Gassen von Valletta, dem Besuch der imposanten Dingli Cliffs oder entspannten Stunden am Meer – diese Silvesterreise verbindet Erholung, Kultur und unvergessliche Eindrücke auf besondere Weise.

1. Tag: Anreise
Willkommen auf Malta - eine der sonnigsten Inseln Europas! Nach der Ankunft Empfang und Transfer zum Hotel durch die deutschsprachige Reiseleitung.
2. - 5. Tag: zur freien Verfügung bzw. Ausflüge laut Ausflugspaket

Halbtagestour Valetta:
Haben Sie das Kulturpaket gebucht so nehmen Sie nach dem Frühstück an einer Halbtagestour in die maltesische Hauptstadt Valetta teil. Sie wurde nach der berühmten Belagerung von 1565 vom französischen Großmeister und Johanniter Jean de la Valetta erbaut und gehört zum reichhaltigen Erbe des Johanniter Ordens. Vor den Toren der Stadt liegt außerdem Europas schönster Naturhafen: der Grand Harbour.

Halbtagestour Dingli Cliffs, Mdina und San Anton:
Das Kulturpaket beinhaltet einen Halbtagesausflug zu den Dingli Cliffs, der mittelalterlichen Stadt Mdina und den botanischen Gärten San Anton. Zuerst fahren Sie gemeinsam zu den weltberühmten Dingli Cliffs, dem höchsten Punkt der Insel. An diesem Küstenabschnitt ragen die steilen Klippenformationen bis zu 250 Meter hoch aus dem Meer. Anschließend besuchen Sie Mdina, der ehemaligen Hauptstadt, welche im Herzen der Insel liegt. Die von Mauern umgebene Stadt mit ihren Palästen, Kirchen, Klöstern und beeindruckenden Stadttoren war und ist bis heute Sitz des maltesischen Adels. Ein Bummel durch die engen Gassen und der Blick von den Festungsmauern wird Sie begeistern. Herrschaftliche Villen, Paläste und Kirchen aus dem Mittelalter prägen das Ortsbild. Abschließend geht es weiter zu den botanischen Gärten San Anton.
6. Tag: Heimflug
Nun heißt es Koffer packen. Transfer zum Flughafen und Rückflug.

Leistungen 6-Tages-Flugreise inklusive:
- Flug mit renommierter Airline nach Malta (ggf. Umsteigeverbindung)
- Alle Flughafensteuern und Sicherheitsgebühren
- 1 Freigepäckstück max. 20 kg. 1 Handgepäckstück max. 10 kg
- Transfer Flughafen – Hotel – Flughafen
- 5x Übernachtung/Frühstück im 4*Hotel Paradise Bay oder gleichwertig
- Doppelzimmer mit Bad oder Dusche/WC
- 31.12.2026 Galaabend im Hotel
- Deutschsprachige Reiseleitung

Exklusive Eintritte und Kurtaxe

Pro Person im DZ statt ~~€ 999,-~~ **€ 899,-**
EZ-Zuschlag € 299,-

Aufpreis Halbpension (Hotel Paradise Bay) € 49,– p. P.
Aufpreis 4*Superior Ramla Bay Resort (inklusive Halbpension) € 199,– p. P.

Ausflugspaket vorab buchbar um € 109,- p.P.
- Halbtagestour nach Valetta
- Halbtagestour zu den Dingli Cliffs, Mdina und den botanischen Gärten San Anton

Reisetermine Abflughafen Wien:

Sonntag, 27.12.2026	~~€ 999,-~~	€ 899,-
Mittwoch, 30.12.2026	~~€ 999,-~~	€ 899,-

Reisetermine Abflughafen Zürich:

Sonntag, 27.12.2026	~~€ 1.059,-~~	€ 959,-





AKTIONSANGEBOT
Jeder Reisegast spart
€ 100,-
4 Tage statt ab ~~€ 699,-~~
ab € 599,-

SILVESTER IN ALBANIEN

Erleben Sie den Jahreswechsel einmal ganz anders – inmitten beeindruckender Berglandschaften, gastfreundlicher Menschen und lebendiger Traditionen. Albanien überrascht mit faszinierender Natur, historischen Städten und kulinarischen Genüssen. Freuen Sie sich auf landestypische Spezialitäten, lebendige Kultur und eine Silvesternacht, die Sie nicht vergessen werden!

Reiseverlauf 29.12.2026:
1. Tag: Anreise
Flug nach Tirana. Nach der Ankunft werden Sie von Ihrer Reiseleitung empfangen und fahren nach Tirana, Übernachtung.
2. Tag: Tirana – Durres - Tirana
Nach dem Frühstück Ausflug nach Durrës, eine der ältesten Städte Albaniens und die wichtigste Hafenstadt des Landes. Besichtigung des historischen Zentrums und des römischen Amphitheaters. Anschließend Spaziergang an der Adriaküste und etwas Freizeit. Am Nachmittag Rückfahrt nach Tirana. Übernachtung in Tirana.
3. Tag: Tirana – Berat - Silvesterabend
Am Vormittag trifft die erste Reisegruppe mit der zweiten Gruppe zusammen. Ab diesem Tag wird das Programm gemeinsam durchgeführt. Besichtigung der albanischen Hauptstadt mit dem Skanderbeg-Platz, der Et'hem-Bey-Moschee, dem Neuen Basar und dem ehemaligen Blloku-Viertel. Anschließend Fahrt nach Berat, der berühmten „Stadt der tausend Fenster" und UNESCO-Weltkulturerbe. Nach der Ankunft Check-in im Hotel und Zeit zur freien Verfügung. Am Abend gemeinsames Silvesterabendessen im Hotel. Übernachtung in Berat.
4. Tag: Berat - Shkodra
Nach einem gemütlichen Frühstück am Neujahrsmorgen Besichtigung von Berat. Besuch des Burgviertels Kalaja mit seinen traditionellen Häusern, Kirchen und verwinkelten Gassen sowie Besuch des Onufri-Museums. Je nach Zeit bleibt außerdem Gelegenheit für einen Spaziergang durch die historischen Viertel Mangalem und Gorica und entlang des Osum-Flusses. Anschließend Weiterfahrt nach Shkodra. Übernachtung.
5. Tag: Shkodra – Kruja - Tirana
Nach dem Frühstück Besichtigung von Shkodra, einer der ältesten und kulturell bedeutendsten Städte Albaniens. Spaziergang durch das historische Zentrum und die bekannte Fußgängerzone. Anschließend Fahrt nach Kruja. Besichtigung der Burganlage, des Skanderbeg-Museums und des traditionellen Alten Basars mit seinen kleinen Geschäften und Handwerksläden. Danach Weiterfahrt nach Tirana. Übernachtung.
6.Tag: Heimreise
Heute heißt es Abschied nehmen, denn Ihre Rundreise neigt sich langsam dem Ende. Mit vielen schönen Erinnerungen an das wunderschöne Albanien fahren Sie zum Flughafen, wo der Rückflug auf Sie wartet.

Leistungen 4-Tages-Flugreise inklusive:
- Flug mit Austrian Airlines o.ä. von Wien, Memmingen oder Bratislava nach Tirana & retour (ggf. Umsteigeverbindung)
- Alle Flughafensteuern und Sicherheitsgebühren
- 10 kg Kabinengepäck + 1 kleines Handgepäck (Tasche, kleiner Rucksack)
- 3x Übernachtung/Frühstück in ausgewählten Mittelklassehotels
- Doppelzimmer ausgestattet mit Bad oder Dusche/WC
- Rundreise und Eintritte laut Programm
- 1x Silvesterabend Abendessen im Hotel (3 alkoholische Getränke p. P. während der Mahlzeit inklusive)
- Deutschsprachige Reiseleitung

Exklusive Kurtaxe

Pro Person im DZ statt ab ~~€ 699,-~~ **€ 599,-**
EZ-Zuschlag € 159,-

Aufpreis Halbpension (4x Abendessen) pro Person € 69,-
Aufschlag 20 kg Check-In Gepäck p. P. € 59,-

Den genauen Reiseverlauf für die Anreise am 28.12.2026 und 30.12.2026 entnehmen Sie bitte unserer Homepage: http: www.thv-reisen.at

Wien

29.12.2026	~~€ 799,-~~	€ 699,-
30.12.2026	~~€ 769,-~~	€ 669,-

Memmingen

29.12.2026	~~€ 759,-~~	€ 659,-

Bratislava

28.12.2026	~~€ 699,-~~	€ 599,-



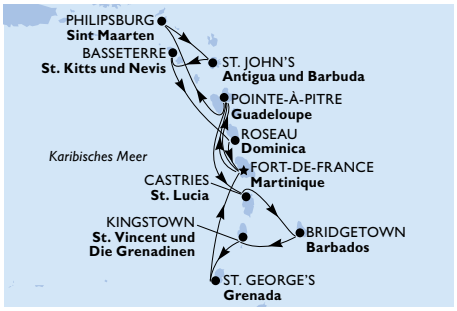

Leistungen 16-Tages-Schiffs-/Flugreise inklusive:

- Flug von Wien nach Matinique & retour (ggf. Umsteige verbindung)
- Alle Flughafensteuern & Sicherheitsgebühren
- Transfer Flughafen – Hafen - Flughafen
- 14x Übernachtung an Bord
- 1x Übernachtung im Flugzeug
- Vollpension an Bord – Frühstück, Mittag- und Abendessen, Buffet-Restaurant 20 Stunden täglich geöffnet
- Ein- & Ausschiffungsgebühren

*eventuell Sichteingeschränkt - Routen können variieren - Flug ab München auf Anfrage buchbar. Zuzüglich Hotel-Servicegebühr (obligatorisch) pro Person/Nacht: ab 2 Jahre € 12,-. Landausflüge während der Kreuzfahrt exklusive Mindestteilnehmer: 16 Personen

MSC WORLD EUROPA - KARIBIKKREUZFAHRT -

Martinique - Guadeloupe - Antigua - St. Maarten - St. Kitts - Dominica - Martinique - Guadeloupe - St. Lucia - Barbados - St. Vincent - Grenada - Marinique

AKTIONSANGEBOT
Jeder Reisegast spart
€ 300,-
16 Tage statt ab ~~€ 2.299,-~~
ab € 1.999,-

Kreuzfahrtroute 05.12.2026:

Tag	Hafen	Ankunft	Abfahrt
1.	Fort-de-France (Martinique)	-	23.00 Uhr
2.	Pointe-a-Pitre (Guadalupe)	09.00 Uhr	19.00 Uhr
3.	St. John's (Antigua)	09.00 Uhr	19.00 Uhr
4.	Auf See	-	-
5.	Philipsburg (St. Maarten)	07.00 Uhr	19.00 Uhr
6.	Basseterre (St. Kitts & Nevis)	07.00 Uhr	19.00 Uhr
7.	Roseau (Dominica)	07.00 Uhr	19.00 Uhr
8.	Fort-de-France (Martinique)	07.00 Uhr	23.00 Uhr
9.	Pointe-a-Pitre (Guadalupe)	09.00 Uhr	19.00 Uhr
10.	Castries (St. Lucia)	08.00 Uhr	19.00 Uhr
11.	Bridgetown (Barbados)	07.00 Uhr	21.00 Uhr
12.	Kingstown (St. Vincent)	08.00 Uhr	19.00 Uhr
13.	St. George's (Grenada)	08.00 Uhr	19.00 Uhr
14.	Auf See	-	-
15.	Fort-de-France (Martinique)	07.00 Uhr	-

Preise pro Person bei Übernachtung in € 300,- p. P. Rabatt bereits abgezogen		05.12.2026 12.12.2026	02.01.2027 16.01.2027 23.01.2027	09.01.2027	30.01.2027 20.02.2027	06.02.2027 13.03.2027 20.03.2027 27.03.2027	13.02.2027	27.02.2027 06.03.2027
2-Bett-Innenkabine								
Bella	IB	€ 1.999,-	€ 2.199,-	€ 2.159,-	€ 2.199,-	€ 2.549,-	€ 2.249,-	€ 2.399,-
Deluxe	IR1	€ 2.129,-	€ 2.299,-	€ 2.259,-	€ 2.329,-	€ 2.649,-	€ 2.349,-	€ 2.519,-
Deluxe	IR2	€ 2.149,-	€ 2.329,-	€ 2.299,-	€ 2.339,-	€ 2.659,-	€ 2.359,-	€ 2.529,-
2-Bett-Meerblickkabine								
Bella*	OB	€ 2.329,-	€ 2.499,-	€ 2.459,-	€ 2.499,-	€ 2.849,-	€ 2.499,-	€ 2.699,-
Deluxe	OR1	€ 2.399,-	€ 2.599,-	€ 2.519,-	€ 2.599,-	€ 2.899,-	€ 2.599,-	€ 2.759,-
2-Bett-Balkonkabine								
Bella	BB	€ 2.679,-	€ 2.859,-	€ 2.749,-	€ 2.799,-	€ 3.149,-	€ 2.799,-	€ 2.999,-
Deluxe	BR1	€ 2.799,-	€ 2.929,-	€ 2.849,-	€ 2.899,-	€ 3.249,-	€ 2.899,-	€ 3.149,-
Deluxe	BR2	€ 2.829,-	€ 2.949,-	€ 2.859,-	€ 2.919,-	€ 3.259,-	€ 2.929,-	€ 3.159,-
Aurea	BA	€ 2.959,-	€ 3.099,-	€ 2.999,-	€ 3.099,-	€ 3.399,-	€ 3.099,-	€ 3.299,-



Leistungen 8-Tages-Schiffsreise inklusive:

- Flug Wien – Teneriffa & retour
- Alle Flughafensteuern & Sicherheitsgebühren
- Transfer Flughafen – Hafen Santa Cruz de Tenerife und retour
- 7x Übernachtung an Bord
- Vollpension an Bord – Frühstück, Mittag- und Abendessen, Buffet-Restaurant 20 Stunden täglich geöffnet
- Ein- & Ausschiffungsgebühren

Zuzüglich Hotel-Servicegebühr (obligatorisch) pro Person/Nacht: 2 – 12 Jahre: € 6,-, ab 12 Jahre: € 12,-. Landausflüge während der Kreuzfahrt exklusive. *Route variert **Kabine Bella OB: eventuell sichteingeschränkt.

MSC FANTASIA - KANARISCHE INSELN & MADEIRA

Teneriffa - Fuerteventura - Madeira - Lanzarote - Gran Canaria - La Palma - Teneriffa

AKTIONSANGEBOT
Jeder Reisegast spart
€ 200,-
8 Tage statt ab ~~€ 1.199,-~~
ab € 999,-

Kreuzfahrtroute:

Tag	Hafen	Ankunft	Abfahrt
1.	Santa Cruz de Tenerife (Spanien)	-	23.00 Uhr
2.	Puerto del Rosario (Spanien)	09.00 Uhr	17.00 Uhr
3.	Funchal, Madeira (Portugal)	10.00 Uhr	20.00 Uhr
4.	Auf See	-	-
5.	Arrecife de Lanzarote (Spanien)	08.00 Uhr	18.00 Uhr
6.	Las Palmas, Gran Canaria (Spanien)	07.00 Uhr	19.00 Uhr
7.	Santa Cruz de La Palma (Spanien)	08.00 Uhr	18.00 Uhr
8.	Santa Cruz de Tenerife (Spanien)	08.00 Uhr	-

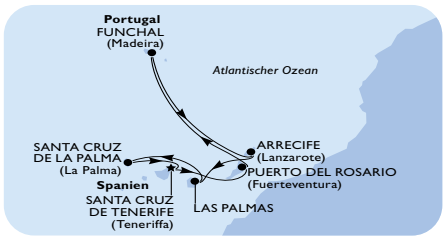

Preise pro Person bei Übernachtung in € 200,- p. P. Rabatt bereits abgezogen		13.12.2026 10.01.2027 17.01.2027 24.01.2027	Weihnachten 20.12.2026	03.01.2027 31.01.2027	07.02.2027 07.03.2027	14.02.2027* 21.02.2027 28.02.2027
2-Bett-Innenkabine						
Bella	IB	€ 999,-	€ 1.199,-	€ 1.099,-	€ 1.159,-	€ 1.099,-
Deluxe	IR1	€ 1.079,-	€ 1.259,-	€ 1.139,-	€ 1.199,-	€ 1.129,-
2-Bett-Meerblickkabine						
Bella**	OB	€ 1.159,-	€ 1.439,-	€ 1.199,-	€ 1.259,-	€ 1.159,-
Premium	OL1	€ 1.179,-	€ 1.459,-	€ 1.259,-	€ 1.299,-	€ 1.199,-
2-Bett-Balkonkabine						
Bella	BB	€ 1.259,-	€ 1.499,-	€ 1.299,-	€ 1.359,-	€ 1.219,-
Premium	BL1	€ 1.299,-	€ 1.529,-	€ 1.359,-	€ 1.399,-	€ 1.299,-
Premium	BL2	€ 1.319,-	€ 1.529,-	€ 1.359,-	€ 1.419,-	€ 1.319,-
Aurea	BA	€ 1.399,-	€ 1.699,-	€ 1.499,-	€ 1.539,-	€ 1.439,-
2-Bett-Suiten						
Premium Suite Aurea	SL1	€ 1.799,-	€ 2.099,-	€ 1.529,-	€ 1.899,-	
2-Bett-Yacht Club						
Deluxe Suite	YC1	€ 2.359,-	€ 2.559,-	€ 2.299,-	€ 2.399,-	





SILVESTER SIZILIEN

Höhepunkte Südsiziliens entdecken

Erleben Sie Sizilien von seiner schönsten Seite und feiern Sie den Jahreswechsel in mediterraner Atmosphäre. Zwischen antiken Stätten in Syrakus, prachtvollen Barockstädten wie Modica und Ragusa sowie malerischen Küstenorten entdecken Sie die kulturelle Vielfalt der Insel. Kulinarische Genüsse, edle Weine und die Spuren von „Commissario Montalbano" machen diese Reise zu einem unvergesslichen Erlebnis – gekrönt von einem stimmungsvollen Silvester auf Sizilien.

1. Tag: Anreise Catania – Syrakus & Noto - Modica
Ankunft am Morgen am Flughafen Catania. Treffen mit unserem Reiseleiter und Abfahrt nach Syrakus. Weiterfahrt nach Noto und Besichtigung dieser schönen Stadt, die für ihre Barockpaläste berühmt ist. Weiter nach Modica. Abendessen und Übernachtung im Hotel.

2. Tag: *Ausflug Chiaramonte Gulfi, Vittoria, Scoglitti & Punta Secca „Commissario Montalbano Tour" (fakultativ)
Frühstück im Hotel. Heute besteht die Möglichkeit, die „Commissario Montalbano Tour" zu machen. Abendessen und Übernachtung im Hotel.

3. Tag: *Ausflug Modica & Ragusa (fakultativ)
Frühstück im Hotel. Heute besteht die Möglichkeit, Modica und Ragusa zu entdecken, ebenfalls bekannt aus der Fernsehserie „Kommissar Montalbano". Abendessen und Übernachtung im Hotel.

4. Tag: Zur freien Verfügung oder Ausflug Porto Palo Capo Passero, Marzamemi & Pachino mit Nero d'Avola – Weinprobe (fakultativ vor Ort buchbar)
Frühstück im Hotel. Fahrt nach Porto Palo Capo Passero und Marzamemi. Die Insel Capo Passero ist ein naturkundliches Juwel und bietet Sandstrände im Bereich vor dem Dorf Porto Palo. Sie ist bei niedrigem Wasserstand zu Fuß durch das Meer erreichbar oder mit kleinen Fischerbooten, die den ganzen Tag pendeln. Weiterfahrt nach Marzamemi, ein wunderschönes Küstendorf, bekannt für seine Thunfischfanganlagen. Beim Spaziergang durch die Gassen kann man die Fischerhäuser direkt am Meer bewundern. In Pachino Besuch eines Weinguts zur Verkostung des berühmten Nero d'Avola, der bekanntesten roten Rebsorte Siziliens, ursprünglich aus der Region Syrakus (Noto und Pachino).

5. Tag: Catania City Tour – Heimflug
Frühstück im Hotel. Fahrt nach Catania für eine geführte Stadttour. Transfer zum Flughafen und Ende unserer Reise.

Leistungen 5-Tages-Flugreise inklusive:

- Flug mit renommierter Airline von Wien nach Catania & retour
- Alle Flughafensteuern und Sicherheitsgebühren
- Transfer Flughafen – Hotel – Flughafen
- 4x Übernachtung im 4*Hotel Borgo don Chisciotte, Modice oder gleichwertig
- Doppelzimmer mit Bad oder Dusche/WC
- 4x Halbpension (Frühstück und Abendessen)
- Silvestergaladinner – inklusive Getränke (im Rahmen des Dinners)
- Besuch Syrakus & Noto
- Catania City Tour

Exklusive Eintritte und Kurtaxe

Pro Person im DZ statt ~~€ 899,-~~ **€ 799,-**
EZ-Zuschlag **€ 259,-**

Ausflugspaket vorab um € 139,- pro Person zubuchbar:

- Chiaramonte Gulfi, Vittoria, Scoglitti & Punta Secca
- Ausflug Modica & Ragusa
- Ausflüge inklusive Reiseleitung

Weiterer Ausflug vor Ort zubuchbar:
Porto Palo Capo Passero, Marzamemi & Pachino mit Nero d'Avola

Reisetermin Abflughafen Wien:

Dienstag, 29.12.2026

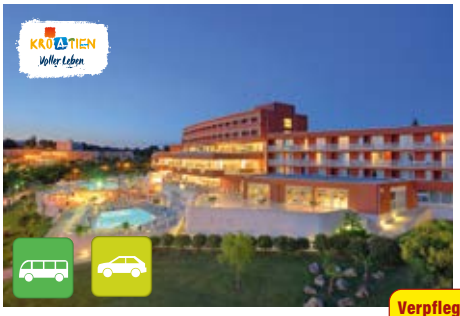



Verpflegung ALL INKLUSIVE - Getränke von 8 - 23 Uhr

SILVESTER POREC

*4*Hotel Laguna Albatros – ALL INKLUSIVE*

Porec, die echte Perle des Mittelmeerraumes, hat den Charme eines kleinen Ortes am Meer bewahrt. Das wertvolle Kulturerbe ist auf Schritt und Tritt zu bemerken. Wenn Sie einen Spaziergang durch Porec machen, betreten Sie die gleichen Straßen, die einst die alten Römer betreten hatten. Dank des milden Klimas eignet sich Porec auch in den Wintermonaten als sehr gute Urlaubsdestination

Reiseverlauf Busreise:

1. Tag: Österreich - Porec
Zimmerbezug - Begrüßungsgetränk – Abendessen

2. Tag: Piran – Portoroz – Triest
Frühstück – Ausflug Piran und Portoroz – Triest – Abendessen

3. Tag: Rovinj – Porec – Silvesterfeierlichkeiten
Frühstück – Ausflug nach Rovinj – Stadtbesichtigung Porec – Silvestergalaabend mit Silvesterabendessen, mit Musik und Tanz

4. Tag: zur freien Verfügung – Ausflug (fakultativ) Opatija
Frühstück - genießen Sie die Annehmlichkeiten des Hotels, machen Sie einen gemütlichen Spaziergang oder nehmen Sie am fakultativen Ausflug nach Opatija teil – Abendessen

5. Tag: Porec – Österreich
Frühstück – Heimreise

4*Hotel Albatros Plava Laguna: Es begrüßt Sie in schöner Lage in der Zelena Laguna in Porec, nur 100 m vom Strand entfernt. WLAN nutzen Sie in allen Bereichen der Unterkunft kostenfrei. Alle Zimmer sind klimatisiert, zu den Annehmlichkeiten gehören ein Safe, Sat-TV und eine Minibar. Das eigene Bad verfügt über einen Haartrockner. Das Zentrum von Porec befindet sich 4 km entfernt und ist nach einem rund 30-minütigen Spaziergang entlang der Strandpromenade oder mit dem Touristenzug erreichbar.


Wohnbeispiel

AUSFLUG vorab zubuchbar - € 39,- pro Person (Mindestteilnehmer: 25 Personen)

- Ausflug Opatija inklusive Bus und deutschsprachiger Reiseleitung

Leistungen 5-Tages-Busreise inklusive:

- Fahrt im modernen Fernreisebus
- 4x Übernachtung im 4*Hotel Laguna Albatros in Porec oder gleichwertig
- Doppelzimmer mit Bad oder Dusche/WC
- 1x Begrüßungsgetränk
- 4x Halbpension (4x Frühstücks- und 3x Abendessenbuffet)
- INKLUSIVE Getränke von 08.00 bis 23.00 Uhr (Saft, Wasser, Wein, Bier von der Zapfsäule zum Abendessen sowie an der Hotelbar)
- 1x Silvesterabend mit Silvesterabendessen (im Rahmen der Halbpension) mit Musik und Getränke bis 02.00 Uhr (Saft, Wasser, Wein und Bier von der Zapfsäule), 1 Glas Sekt
- Ausflug Piran – Portoroz – Triest
- Ausflug Rovinj
- Stadtbesichtigung Porec
- Kurtaxe

Exklusive Eintritte

Pro Person im DZ statt ~~€ 659,-~~ **€ 559,-**
EZ-Zuschlag **€ 129,-**

Leistungen 5-Tages-PKW-Reise inklusive:

- 4x Übernachtung im 4*Hotel Laguna Albatros in Porec oder gleichwertig
- Doppelzimmer mit Bad oder Dusche/WC
- 1x Begrüßungsgetränk
- 4x Halbpension (4x Frühstücks- und 3x Abendessenbuffet)
- INKLUSIVE Getränke von 08.00 bis 23.00 Uhr (Saft, Wasser, Wein, Bier von der Zapfsäule zum Abendessen sowie an der Hotelbar)
- 1x Silvesterabend mit Silvesterabendessen (im Rahmen der Halb pension) mit Musik und Getränke bis 02.00 Uhr (Saft, Wasser, Wein und Bier von der Zapfsäule), 1 Glas Sekt
- Kurtaxe

Pro Person im DZ statt ~~€ 559,-~~ **€ 459,-**
EZ-Zuschlag **€ 129,-**

Reisetermin:

Dienstag, 29.12.2026

Für Buchungen nach dem 01.07.2018 gelten die Bestimmungen des österreichischen Pauschalreisegesetzes (PRG) und die Allgemeinen Geschäftsbedingungen von THV-Reisen GmbH, die Sonderstornobedingungen bei einigen Reisen sowie die Einreisebestimmungen entnehmen Sie bitte dem Detailprogramm dieser, alles nachzulesen unter www.thv-reisen.at. Veranstalter: THV-Reisen GmbH, Leonhard-Posch-Weg 11, 5026 Salzburg. Insolvenzabsicherung mittels Insolvenzversicherung bei der Accelerant Insurance Europe SA. Als Abwickler fungiert Cover-Direct Ges.m.b.H., Hietzinger Hauptstraße 35 DG, 1130 Wien! Details zur Reiseleistungsausübungsberechtigung von THV-Reisen GmbH finden Sie auf der Webseite https://www.gisa.gv.at/abfrage unter der GISA Zahl 17887618. Ein gültiger Reisepass ist für alle Reisen erforderlich! Programmänderungen, Druck- und Satzfehler vorbehalten!